

통 계 연 보

2023



일 러 두 기

1. 본 연보는 2023년 4월 1일 현재의 통계를 기준으로 하였으며, 당해연도와 직전 1개년도 통계를 수록함
(기준일자가 다른 것은 별도로 표시하였음)
2. 신입생 현황은 2023학년도 신입생에 대한 자료임
3. 학위수여현황은 2022년 8월 및 2023년 2월 졸업자에 대한 자료임(※취업현황 : 2021년 8월 및 2022년 2월)
4. 본 연보에 사용된 계량단위는 미터법을 따르며, 연령별 통계는 만 연령임
5. 본 연보에 관한 문의사항은 한국체육대학교 기획처로 연락하시기 바랍니다

(TEL : 02-410-6635, FAX : 02-410-6639)



교 육 목 적

본교는 홍익인간의 교육이념 아래 체육 및 스포츠의 발전을 이루고 뛰어난 경기력을 꾸준히 연마하며, 민족과 인류의 삶의 질을 높이는데 이바지하면서 인격을 도야하고 민주시민적 자질을 갖추게 하며, 심오한 학문의 이론과 그 응용방법을 교수, 연구하여 자신의 삶을 건실하게 영위하고 가정, 국가, 세계 공동체의 구성원으로서의 역할과 책임을 다하는, 역량을 갖춘 지도적 인재를 양성함을 교육목적으로 한다.



교 육 목 표

- 체육과 스포츠를 성장시키는 진리인 육성
- 국제 스포츠를 선도하는 진리인 육성
- 책임의식과 인성을 갖춘 진리인 육성
- 인류 행복에 기여하는 스포츠 봉사인 육성
- 사회적 책임을 이행하는 스포츠 봉사인 육성
- 공동체에 기여하는 스포츠 봉사인 육성
- 스포츠로 국가 경쟁력을 높이는 창조인 육성
- 혁신적 스포츠 지식을 구축하는 창조인 육성
- 지식을 실천으로 연결하는 창조인 육성

목 차

I. 개 요	1
1. 연 혁	3
2. 조 직	9
가. 기구표	9
나. 대학본부	10
다. 대학 및 대학원	10
3. 교직원	10
가. 교원	10
나. 직원	10
4. 학생	11
5. 재정	11
6. 시설	11
가. 토지	11
나. 교사시설 확보 현황	11
다. 교지시설 확보 현황	12
7. 학술연구	12
II. 교 원	13
1. 교원현황	15
가. 연도별 현황	15
나. 학과별 현황	15
2. 전임교원 학위별 현황	16
3. 전공별 현황	16
4. 경력연수별 현황	17
5. 연령별 교원 현황	17
6. 성별 현황	18
7. 전임교원 1인당 학생 수 및 전임교원 확보율	18
8. 학생 규모별 강좌수	18
9. 국가별/전공계열별 외국인 전임교원 현황	19
10. 교원 강의담당 비율	19

가. 대학	19
나. 대학원	20

Ⅲ. 직 원 21

1. 직원 현황	23
2. 경력연수별 현황	23
3. 연령별 현황	24
4. 신분변동 현황	24
5. 성별 현황	24
6. 직렬별, 직급별 현황	25

Ⅳ. 학 생 27

1. 대학(원)별 학생 현황	29
가. 총괄(4. 1일자)	29
나-1. 재적학생현황-대학	30
나-2. 재학생 총원율-대학	30
다-1. 재적학생 현황-대학원	31
다-2. 재학생 총원율-대학원	32
2. 중도탈락 학생현황	33
가. 대학	33
나. 대학원	34
3. 외국인 학생현황	35
가. 국가별	35
나. 유학형태별	35
4. 신입생 현황	36
가. 총괄	36
나. 신입생 총원현황	36
나-1. 대학	36
나-2. 대학원	37
5. 편입생 선발결과	37
6. 신입생의 출신 고등학교 유형별 현황	38
7. 학위수여 현황	39
가. 대학	39
나. 대학원	39
8. 교양과목 성적평가 분포	40
9. 교직과목 성적평가 분포	40
10. 전공과목 성적평가 분포	41
11. 졸업생의 졸업성적 평가 분포	44

12. 대학의 사회봉사 역량	46
13. 졸업생의 진학 현황	46
14. 졸업생의 취업 현황	47
가. 대학	47
15. 장학금 수혜 현황	48
가. 대학	48
나. 대학원	48
다. 대학(원) 등록금 현황	49
16. 학자금 대출현황	49
17. 입학전형 유형별 선발 결과	50
18. 외국대학과의 교류현황	51
19. 외국인 유학생 현황	51
20. 외국인 유학생 중도탈락 현황	51
21. 국제교류 횟수 및 참여인원	52
22. 학생 동아리 현황	52
23. 공개강좌 개설 현황	52
24. 학생인턴십 및 현장실습 참여현황	53
25. 계절수업 수강 현황	53

V. 교육, 연구 55

1. 대학(원)별 강의개설 현황	57
가. 대학	57
가-1. 교과목 구분별	57
가-2. 담당 교원별	58
나. 대학원	59
나-1. 교과목 구분별	59
나-2. 담당 교원별	60
2. 연구비 수혜 실적	61
3. 전임교원의 연구실적	62
4. 연구년제 교원현황	63
5. 학술회의 개최현황	63
6. 연구소 현황	63
7. 창업교육 지원 현황	63
8. 국내대학(기관)과 자매결연 현황	64
9. 외국대학(기관)과 자매결연 체결 현황	72
10. 영어강좌 비율	74
11. 대학원 학위논문 학회지 게재현황	74

VI. 재 정	75
1. 총 괄	77
가. 세입	77
나. 세출	77
2. 대학회계 예·결산 현황	78
3. 발전기금 예·결산 현황	79
4. 산학협력단 회계 예·결산 현황	80
가. 현금예산서(예산)/현금흐름표(결산)	80
나. 운영계산서·재무상태표	81
5. 등록금 현황	82
가. 대학	82
나. 대학원	82
6. 입학전형료 현황	83
7. 강사강의료 현황	83
8. 학생 1인당 교육비 산정근거	84
VII. 시 설	85
1. 총 괄	87
2. 옥외 운동시설	88
3. 실험·실습실 안전관리 현황	88
4. 시설안전 관리 현황	88
VIII. 경기실적	89
1. 국가대표 현황	91
2. 하계 올림픽 성적	97
3. 동계 올림픽 성적	99
4. 하계 아시안게임 성적	101
5. 동계 아시안게임 성적	103
6. 올림픽 메달리스트 현황	104
IX. 기 타	111
1. 학술정보원 현황	113
가. 도서관 보유 현황	113
나. 장서 보유현황	113
다. 자료구입비 변동추이	113
라. 도서관 예산현황	114

마. 장서구성	114
바. 도서시설 및 이용현황	114
사. 정보 기자재 보유 현황(PC 서버급 이상만 기재)	114
아. 컴퓨터실습실 운영현황	115
2. 평생교육원 현황	115
가. 과정별 교육 실적	115
나. 운영부별 프로그램 운영 실적	115
3. 생활관 현황	115
가. 시설보유 현황	115
나. 기숙사 수용현황	116
4. 인재개발원	116
가. 진로(심리) 취업 프로그램 운영현황	116
5. 교수학습개발센터	117
가. 교수-학습 능력향상 프로그램 운영 현황	117
6. 교양교직과정부	118
가. 교양교육향상 프로그램 운영 현황	118
7. 보건진료소 이용현황	118
8. 장애학생지원체계 구축 및 운영 현황	119
9. 학보사	119
10. 예비군대대	119
가. 자원현황	119
11. 기록관	120
가. 문서 보유 현황	120

I 개 요

- 1. 연혁
- 2. 조직
- 3. 교직원
- 4. 학생
- 5. 재정
- 6. 시설
- 7. 학술연구

I. 개 요

1. 연 력

- 1976. 12. 30. 국립학교 설치령(대통령령 제 8322호)에 의거 설립
- 1977. 03. 07. 초대 학장 류근석 박사 취임
- 1977. 03. 19. 서울특별시 노원구 공릉동 172번지에서 체육학과 1개과(480명)로 개교
- 1978. 08. 30. 국립대학 설치령(대통령령 제 9417호)에 의거 체육과학연구소 설립
- 1980. 09. 15. 제2대 학장 박철빈 박사 취임
- 1982. 03. 01. 문교부 대학1041-1710(1981.11.25.)에 의거 대학원(체육학과 석사과정)설치
- 1983. 03. 01. 문교부 대학1041-2065(1982.10.5.)에 의거 경기지도과 신설
- 1984. 09. 27. 제3대 학장 박철빈 박사 취임
- 1985. 08. 30. 서울특별시 노원구 공릉동 223-19에서 오륜동 현 위치로 캠퍼스 이전
- 1987. 03. 01. 문교부 대학25413-1548(1987.10.23.)에 의거 대학원(체육학과 박사과정) 설치
- 1988. 03. 01. 문교부 대학25413-1330(1987.10.23.)에 의거 사회체육과 신설
- 1988. 12. 02. 제4대 학장 정동구 박사 취임
- 1990. 03. 01. 문교부 대학25413-1841(1990.11.8.)에 의거
사회체육대학원(생활체육과 석사과정) 설치인가
- 1992. 03. 01. 교육부 대학25413-1841(1991.10.22.)에 의거 사회체육과(야간) 신설
- 1992. 12. 02. 제5대 학장 송석영 박사 취임
- 1993. 03. 01. 국립학교 설치령(대통령령 제 13854호) 개정에 따라
'한국체육대학교'로 교명변경
- 1993. 09. 03. 체육학과(야간) 신설
- 1994. 03. 01. 교육부 대학85413-1816(1993.9.3.)에 의거
사회체육대학원(건강관리학과 석사과정) 설치
- 1995. 01. 27. 초대 총장 송석영 박사 취임

1995. 03. 01. 교육부 대행 12100-1772(1994.9.5.)에 의거
건강관리학과(야간) 신설, 안전관리학과(야간) 신설
1996. 03. 01. 교육부 대행 12110-2338(1995.10.4.)에 의거
무용학과(야간) 신설 20명
교육부 대행 81413-2407(1995.10.18.)에 의거
대학원 석사과정 증원 24명(정원 120명). 박사과정 증원(정원 54명),
사회체육대학원 석사과정 증원 20명(정원 145명)
1996. 12. 02. 제2대 총장 이상철 박사 취임
1997. 03. 01. 교육부 대행 12110-378(1996.10.24.)에 의거
무용학과(야간) 증원 30명. 안전관리학과(야간) 증원 10명, 태권도학과(야간) 신설 50명
1997. 03. 01. 교육부 대학 81423-408(1996.10.4.)에 의거
사회체육대학원 증과(안전관리학과, 스포츠신문 방송학과), 정원 15명 증원
1998. 03. 01. 교육부 대학 81413-1284(1997.11.5.)에 의거
체육학과(야간) 40명, 안전관리학과(야간) 40명, 무용학과(야간) 40명,
태권도학과(야간) 40명으로 변경, 청소년지도학과(야간) 40명 신설
특수체육학과(야간) 30명 신설
교육부대학 81413-1194(1997.10.25.)에 의거
사회체육대학원(4개학과 통합운영) 입학정원 80명으로 증원
1999. 03. 01. 교육부 대제 81413-526(1997.10.19.)에 의거
체육학과(주간) 200명으로 증원, 체육학과(야간)폐과
사회체육과(주간) 60명, 사회체육과(야간) 60명으로 증감
무용학과, 청소년지도학과, 특수체육과 야간에서 주간으로 전환
2000. 03. 01. 교육부 대원 45160-309(1999.11.2.)에 의거
대학원 체육학과 박사과정 입학정원 증원 6명(정원 25명)
대학원 체육학과 석사과정 입학정원 증원 11명(정원 75명)
교육부 교양 81413-37(1999.11.19.)에 의거
교육대학원 설치인가(정원 60명), 교육학과 석사과정(학교체육전공, 생활체육전공,
특수체육전공)
교육부 교양 81834-159(2000.2.25.)에 의거 특수체육학과 교직과정 개설
2000. 12. 02. 제3대 총장 이정무 취임

2001. 03. 01. 교육부 대원 81510-772(2000.7.8.)에 의거
대학원 체육학과 박사과정 입학정원 증원 3명(정원 28명),
대학원 체육학과 석사과정 입학정원 증원 3명(정원 72명),
특수체육과 40명으로 증원, 사회체육과 55명, 사회체육과(야간) 55명으로 감원
규칙제336호(2001.8.29.)호에 의거 대학 하부조직 및 부속시설 통·폐합
2002. 03. 01. 교육인적자원부 양성 81840-539(2001.9.8.)에 의거
특수체육학과를 특수체육교육과로 전환(사범계열 학과) 정원 30명.
사회체육과(주간) 65명으로 증원
2003. 03. 01. 규칙 제390호(2003.02.06.)에 의거 학부제 도입 시행
체육학부 240명(체육학전공, 경기지도전공)
사회체육학부 105명(사회체육전공, 청소년지도전공)
건강생활학부 135명(레저스포츠전공, 건강관리전공, 안전관리전공)
교양교직과정부 신설
2003. 07. 01 생활관 분리
2003. 10. 29. 교육인적자원부 대정81410-1098(2003.9.16.)에 의거 학부정원 조정
사회체육학부 15명 증원(정원 120명), 건강생활학부 15명 감원(정원 120명)
2004. 05. 07. 산학협력단 설치
2004. 12. 20. 제4대 총장 이승국 박사 취임
2005. 03. 01. 교육인적자원부 인력수급과 정책-1383(2004.9.9.)에 의거
태권도학과 야간에서 주간으로 전환
교육인적자원부 교원양성연수과-5659(2004.10.3.)에 의거
교육대학원 학교체육교육전공, 생활체육교육전공을 학교체육교육전공으로 통합
2005. 09. 01. 학생취업상담센터 설치
2006. 03. 01. 교육인적자원부 대학정책과-421(2005.9.23.)에 의거
건강생활학부(레저스포츠전공, 건강관리전공, 안전관리전공)에서
스포츠건강복지학부(레저스포츠전공, 스포츠건강관리전공, 노인체육
복지전공)로 변경(노인체육복지전공 신설, 안전관리전공 폐과)
사회체육학부 청소년지도전공을 스포츠청소년지도전공으로, 체육학부를 체육학과로,
무용학과를 생활무용학과(정원 40명)로 변경(규칙 제470호(2005.12.20.))

2006. 07. 11. 학칙 제476호(2006.7.11.)에 의거 대학원 학생정원 조정
 - 사회체육대학원14명 증원(정원 96명)
 - 교육대학원 14명 감원(정원 46명)
 학칙 제476호(2006.7.11.)에 의거 사회체육대학원에 태권도전공(석사) 신설
2009. 03. 01. 교육과학기술부 대학제도과-3446(2008.8.13.)에 의거
 스포츠건강복지학부 주간으로 전환
2009. 03. 01. 교수학습개발센터 설치
2009. 03. 13. 제5대 총장 김종욱 박사 취임
2009. 12. 01. 학칙 제511호(2009.12.1.)에 의거 학생취업상담센터를 종합인력개발센터로 명칭 변경
2011. 01. 01. 학칙 제 540호(2010.9.13.)에 의거
 행정조직 개편, 부속시설 기획실을 본부 기획과로 전환, 교무과와 학생과를 통합하여
 교학과로 변경(교학과, 기획과, 훈련과, 총무과), 사회교육원을 평생교육원으로 명칭 변경
2011. 03. 01. 학칙 제 540호(2010.9.13.)에 의거
 교육조직 개편(단과대학, 학과제) 스포츠과학대학(체육학과)과 생활체육대학
 (일반학과) 단과대학 설치 사회체육학부(사회체육전공, 스포츠청소년지도전공)를
 사회체육학과, 스포츠청소년지도학과로, 스포츠건강복지학부(레저스포츠전공,
 스포츠건강관리전공, 노인체육복지전공)를 레저스포츠학과, 운동건강관리학과,
 노인체육복지학과로 학과제 전환
2012. 03. 01. 국립학교설치령(대통령령 제23646호, 2012.2.29.)에 의거
 행정조직 개편, 과조직에서 차.국 조직으로 변경(교학처, 기획처, 훈련처, 사무국)
2012. 03. 28. 학칙 제596호(2012.3.28.)에 의거 종합인력개발센터를 종합인력개발원으로 명칭 변경
2012. 08. 01. 교육과학기술부 대학원제도과-3591(2012.8.1.)에 의거
 사회체육대학원 글로벌스포츠리더전공 석사 20명 증원 승인
2013. 03. 04. 학칙 제619호(2013.2.25.)에 의거 한국체육대학교 부속의료기관(스포츠클리닉) 개설
2015. 02. 05. 제6대 총장 김성조 취임
2015. 04. 01. 학칙 제665호(2015.4.1.)에 의거 대외협력단 설치
2016. 09. 05. 과 조직(교학과, 기획과, 훈련과, 총무과, 시설과) 신설
2016. 09. 05. 학칙 제715호(2016.9.5.)에 의거 대학원 학생정원 조정
 - 대학원 석사과정 스포츠코칭학과 폐지

- 스포츠코칭학과 입학정원 15명 체육학과 증원(67명→82명)
- 사회체육대학원 석사과정 전체 입학정원 10명 증원(122명→132명)
- 교육대학원 석사과정 전체 입학정원 10명 감원(30명→20명)
- 사회체육대학원 석사과정 스포츠청소년지도전공, 스포츠재활전공
- 장애인체육전공 신설
- 사회체육대학원 석사과정 스포츠언론정보전공 폐지
- 교육대학원 석사과정 특수체육교육전공 폐지

2016. 12. 28. 학칙 제725호(2016.12.28.)에 의거 스포츠클리닉을 보건진료소로 명칭 변경

2017. 03. 22 학칙 제738호(2017.3.22.)에 의거 레저스포츠학과를 레저스포츠산업학과로 변경

2017. 08. 31. 학칙 제744호(2017.8.31.)에 의거 장애학생지원센터를 부속시설로 설치

2018. 08. 01. 체육과학연구소 운영규정 제773호(2018.12.17.)에 의거 올림픽연구센터 개소

2019. 03. 22 제7대 총장 안용규 박사 취임

2019. 05. 22 학칙 제788호(2019.5.22.)에 의거 대학평의위원회 설치

2019. 08. 28. 학칙 제799호(2019.8.28.)에 의거 사회체육대학원 전공 조정

- 사회체육대학원 석사과정 스포츠경기심판전공, 스포츠안전관리전공 신설
- 사회체육대학원 석사과정 글로벌스포츠리더전공 폐지

2020. 09. 01. 학칙 제822호(2020.5.1.)에 의거 구조개혁

- 단과대학 개편 (3개 단과대학 설치)
 - 스포츠과학대학, 생활체육대학, 스포츠문화예술대학
- 학과신설 및 명칭 변경
 - 경기지도학과 신설
 - 레저스포츠산업학과 → 스포츠산업학과 변경
 - 생활무용학과 → 공연예술학과
- 교육부 2018년 대학 기본역량 진단결과에 따른 2022학년도 학생정원 조정
(체육학과 235명, 경기지도학과 30명, 사회체육학과 60명, 스포츠청소년지학과 30명, 특수체육교육과 30명, 스포츠산업학과 30명, 운동건강관리학과 30명, 노인체육복지학과 30명, 공연예술학과 30명, 태권도학과 30명)
- 교육대학원 폐지(교육부 교원양성연수과-2431(2021.4.28.))
 - 사회체육대학원 20명 증원(정원 152명)
- 행정조직 개편(교학처 → 교무처, 훈련처 → 훈련학생처)
- 부속시설 명칭 변경(종합인력개발원 → 인재개발원)
- 연구협력시설 신설
 - 체육과학연구소는 부속연구소에서 연구협력시설로 변경

- 스포츠정보원 신설
- 산학협력본부 신설

2020. 11. 23. 학칙 제 825호 의거 과조직 5개과에서 2개과로 변경
(교학과, 기획과, 훈련과, 총무과, 시설과 → 교무과, 총무과)

2021. 09. 13. 학칙 제 858호 의거 스포츠융복합대학원 신설
- 사회체육대학원 10개전공 152명 → 특수대학원[사회체육대학원 9개전공 132명,
스포츠융복합대학원 2개전공 20명]

2023. 04. 17. 제8대 총장 문원재 박사 취임

2. 조직

가. 기구표

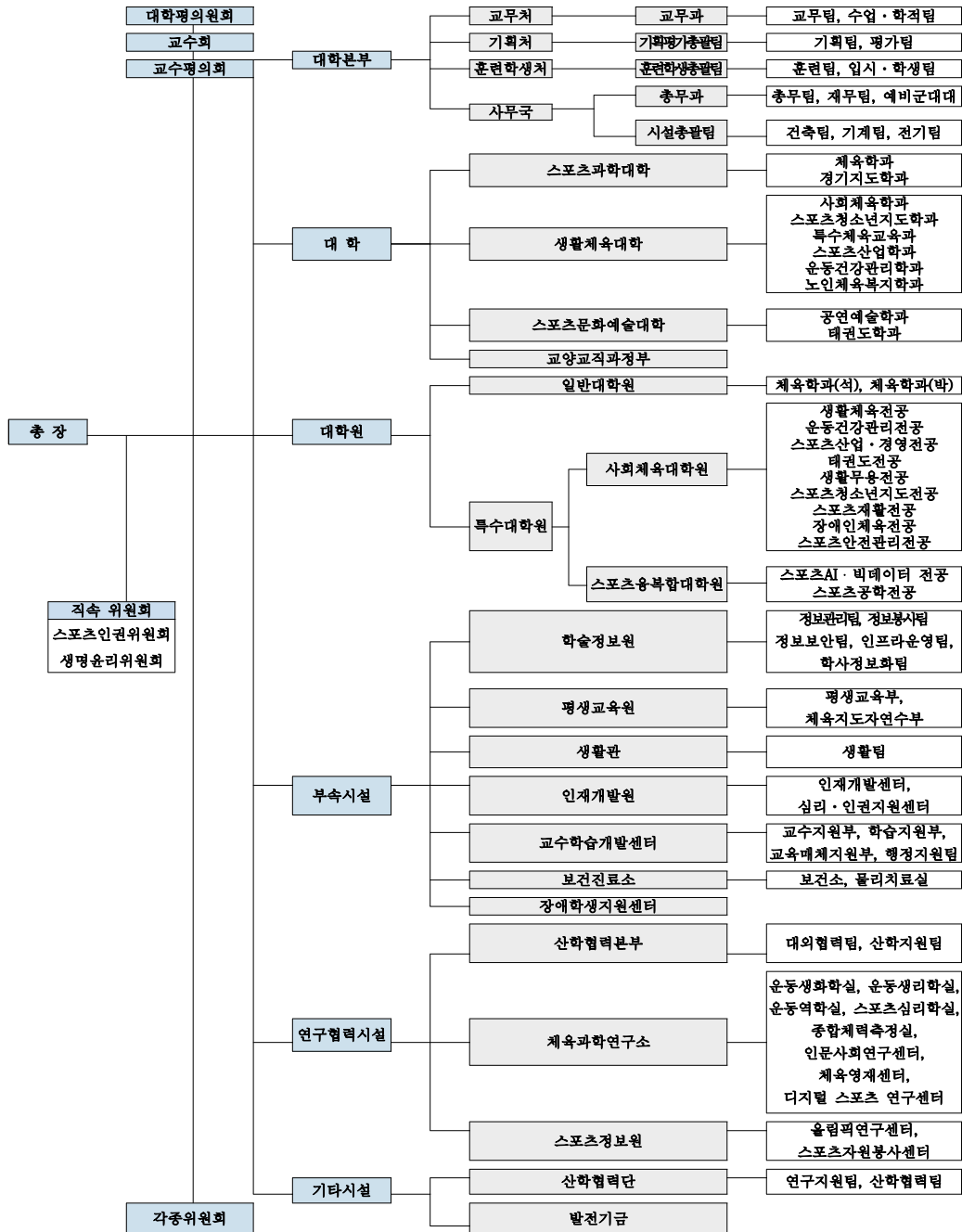

나. 대학본부

(단위 : 개)

연도	처	실	국	과	비고
2023	3	-	1	5	직제상 2과, 운영상 5과

다. 대학 및 대학원

(단위 : 명)

연 도	대학			대학원					
	단과 대학	학과	입학 정원	석사과정			박사과정		
				학과	전공	입학 정원	학과	전공	입학 정원
2023	3	10	535	1	13	234	1	13	28

3. 교직원

가. 교원

(단위 : 명)

연 도	전임교원(현원)				비전임교원(현원)					조교	합계
	교수	부교수	조교수	계	명예 교수	초빙 교원	겸임 교원	특임 교원	강사		
2023	79	16	23	118	54	1	2	18	179	56	428

※ 총장 제외

나. 직원(대학정보공시 14-사)

(단위 : 명)

구분	직원 현황																			
	대학 회계직		일반직		기술직		별정직		기능직		고용직		계약직		무기 계약직		기타		총계	
	남	여	남	여	남	여	남	여	남	여	남	여	남	여	남	여	남	여	남	여
대학회계	32	32	48	35	-	-	-	-	-	-	2	-	-	-	-	-	-	1	82	68
산학협력단회계	-	-	-	-	-	-	-	-	-	-	2	1	-	-	-	-	-	-	2	1
합계	32	32	48	35	-	-	-	-	-	-	4	1	-	-	-	-	-	1	84	69

4. 학생

(단위 : 명)

구 분	정원			재적생 수			재학생 수		
	대학	대학원	계	대학	대학원	계	대학	대학원	계
2023	2,150	105	2,265	2,994	817	3,811	2,410	597	3,007

5. 재정

(단위 : 천원)

구 분	대학회계		발전기금회계		산학협력단회계		계	
	세입	세출	세입	세출	세입	세출	세입	세출
2022 결산	66,514,723	54,078,630	2,434,545	2,464,545	5,712,507	5,712,507	74,661,775	62,255,682
2023 예산	65,691,345	65,691,345	1,702,291	1,702,291	6,777,548	6,777,548	74,171,184	74,171,184

6. 시설

가. 토지

(단위 : m²)

연 도	교 지			기타(관사 등)	합 계
	대 지	체육장	계		
2023	85,006	26,896	111,902	-	111,902

나. 교사(校舍)시설 확보 현황(대학정보공시 14-라)

(단위 : m²)

기준 년도	기준면적(A)		보유면적					교사시설확보율(%)	
	입학정원 기준(A)	재학생 기준(B)	기본 시설(C)	지원 시설(D)	연구 시설(E)	부속 시설	기타 시설	입학정원기준 (C+D+E)/A×100	재학생기준 (C+D+E)/B×100
2023	44,840	50,141	68,829	20,163	2,946	-	-	205	183

다. 교지(校地)시설 확보 현황(대학정보공시 14-다)

(단위 : m², %)

기준 년도	기준면적		보유면적(C)	교지확보율	
	입학정원 기준(A)	재학생 기준(B)		입학정원 기준(C/A×100)	재학생 기준 (C/B×100)
2023	89,680	100,282	111,902	125	112

7. 학술연구

(단위 : 건)

구분	저·역서			논문				
	저서	역서	계	한국연구 재단 등재 (후보 포함)	기타 국내발간 일반학술지	SCI급 학술지	기타 국제발간 일반학술지	계
2022	16	4	20	215	-	26	-	241

※ 자료기준일 : 2022. 1. 1. ~ 2022. 12. 31.

II 교 원

.....

1. 교원 현황
2. 전임교원 학위별 현황
3. 전공별 현황
4. 경력연수별 현황
5. 연령별 교원 현황
6. 성별 현황
7. 전임교원 1인당 학생 수 및
전임교원 확보율
8. 학생 규모별 강좌 수
9. 국가별/전공계열별 외국인
전임교원 현황
10. 교원 강의담당 비율

II. 교 원

1. 교원 현황

가. 연도별 현황

(단위 : 명)

구 분	전임교원					비전임교원						조 교	
	정원	현원				현원						정원	현원
		계	교수	부교수	조교수	명예 교수	초빙 교원	겸임 교원	특임 교원	강사			
										대학	대학원		
2022	130	121	82	14	25	47	1	2	19	166	22	58	56
2023	130	117	78	16	23	54	1	2	18	158	21	58	56

※ 총장제 외

※ 강사는 대학, 대학원 중복인원 있음

나. 학과별 현황

(단위 : 명)

구 분		전임교원				조 교		비전임교원					
		정원	현원				정원	현원	현원				
			계	교수	부교수	조교수			명예 교수	초빙 교원	겸임 교원	특임 교원	강사 대학 대학원
스포츠 과학 대학	체육학과	130	48	31	8	9	58	34	47	1	2	19	158 21
	경기지도학과		6	3	1	2		1					
생활 체육 대학	사회체육학과		6	6	-	-		1					
	스포츠청소년지도학과		5	4	-	1		1					
	특수체육교육과		6	3	2	1		1					
	스포츠산업학과		9	7	2	-		1					
	운동건강관리학과		7	4	-	3		1					
스포츠 문화 예술 대학	노인체육복지학과		3	3	-	-		1					
	공연예술학과		4	3	1	-		1					
	태권도학과		4	4	-	-		1					
교양교직과정부			13	10	2	1		1					
계		130	111	78	16	17		44					
체육과학연구소		-	3	1	-	2		1					
행정부서		-	4	-	-	4		11					
계		-	7	1	-	6		12					
합 계		130	118	79	16	23	58	56	47	1	2	19	158 21

2. 전임교원 학위별 현황

(단위 : 명)

학사과정 기준				박사과정 기준			
순위	대학명	인 원	비율(%)	순위	대학명	인 원	비율(%)
1	한국체대	67	57	1	한국체대	39	35
2	이화여대	7	6	2	서 울 대	7	6
3	경 희 대	4	3	3	단 국 대	4	3
4	서 울 대	3	3	4	고 려 대	4	3
5	서울여대	3	3	5	경 기 대	4	3
6	연 세 대	3	3	6	연 세 대	3	3
7	단 국 대	3	3	7	성균관대	3	3
8	고 려 대	3	3	8	이화여대	3	3
9	국 민 대	2	1	9	경 희 대	3	3
10	원 광 대	2	1	기타대학	-	42	38
기타대학	-	21	17		-	112	100
합계	-	118	100	합계	-	112	100

3. 전공별 현황

(단위 : 명)

구 분		예 · 체능	인문 · 사회	자연과학	공학	의학	합계
2022	전임교원	92	26	1	1	1	121
	조교	55	1	-	-	-	56
2023	전임교원	84	28	3	1	1	117
	조교	55	1	-	-	-	56

※ 총장제외

4. 경력연수별 현황

(단위 : 명)

구 분		5년 미만	5년 ~ 10년 미만	10년 ~ 15년 미만	15년 ~ 20년 미만	20년 ~ 25년 미만	25년 ~ 30년 미만	30년 ~ 35년 미만	35년 이상	합계
총 장		-	-	-	-	-	-	-	-	-
전임 교원	교 수	1	2	17	28	13	13	3	2	79
	부 교 수	6	9	1	-	-	-	-	-	16
	조 교 수	23	-	-	-	-	-	-	-	23
	계	30	11	18	28	13	13	3	2	118
조 교		21	26	7	2	-	-	-	-	56
합 계		51	37	25	30	13	13	3	2	174

※ 전임교원의 경우 우리대 학교 근무 연수임(조교 경력 제외)

5. 연령별 교원 현황

(단위 : 명)

구 분		~24세	25세~ 29세	30세~ 34세	35세~ 39세	40세~ 44세	45세~ 49세	50세~ 54세	55세~ 59세	60세~ 65세	합 계
총 장		-	-	-	-	-	-	-	-	-	-
전임 교원	교 수	-	-	-	-	-	8	24	13	34	79
	부 교 수	-	-	-	1	2	7	6	-	-	16
	조 교 수	-	-	-	2	7	3	6	3	2	23
	계	-	-	-	3	9	18	36	16	36	118
조 교		-	18	17	9	11	1	-	-	-	56
합 계		-	18	17	12	20	19	36	16	36	174

6. 성별 현황

(단위 : 명)

구 분		박 사		석 사		학 사		합 계	
		남	여	남	여	남	여	남	여
총 장		-	-	-	-	-	-	-	-
전임교원	교 수	55	20	4	-	-	-	59	20
	부 교 수	10	6	-	-	-	-	10	6
	조 교 수	13	8	2	-	-	-	15	8
	계	78	34	6	-	-	-	84	34
조 교		2	3	11	9	25	6	38	18
합 계		80	37	17	9	25	6	122	52

7. 전임교원 1인당 학생 수 및 전임교원 확보율(대학정보공시 6-나)

(단위 : 명, %)

연도	학생현황						전임교원 현황		교원 법정정원		전임교원 1인당 학생 수		전임교원 확보율	
	학부		대학원		계		학생 정원 기준 전임 교원 (B)	재학생 기준 전임 교원 (B')	계		학생 정원 기준 (A/B)	재학생 기준 (A'/B')	학생 정원 기준 (B/C x100)	재학생 기준 (B'/C' x100)
	학 생 정 원	재 학 생	학 생 정 원	재 학 생	학 생 정 원 (A)	재 학 생 (A')			학 생 정 원 기 준 (C)	재 학 생 기 준 (C')				
2022	2,160	2,334	900	818	3,060	3,202	121	121	153	161	25	26	79	75
2023	2,150	2,410	900	801	3,050	3,211	118	118	153	161	25	27	77	73

8. 학생 규모별 강좌수(대학정보공시 12-나-1)

(단위 : 강좌)

연도	학생 규모별 강좌 수							
	20명 이하	21명~30명	31명~40명	41명~50명	51명~60명	61명~80명	80명~100명	100명 이상
2021	104	164	277	291	129	15	-	1
2022	154	177	364	301	35	-	-	4
2023-1	59	64	198	173	18	4	-	-

9. 국가별/전공계열별 외국인 전임교원 현황(대학정보공시 6-다)

(단위 : 명)

연도	전공계열별	전임교원							
		계		교수		부교수		조교수	
		남	여	남	여	남	여	남	여
2022	예체능	2	-	2	-	-	-	-	-
합계		2	-	2	-	-	-	-	-
2023	예체능	2	-	2	-	-	-	-	-
합계		2	-	2	-	-	-	-	-

10. 교원 강의담당 비율(대학정보공시 12-나-2)

가. 대학

(단위 : %, 점)

연도	단과대학	학과	학기	총 개설 강의 학점	전임교원		비전임교원									
							겸임교원		초빙교원		강사		기타비전임교원		계	
					강의 담당 학점	비율	강의 담당 학점	비율	강의 담당 학점	비율	강의 담당 학점	비율	강의 담당 학점	비율	강의 담당 학점	비율
2022	생활 체육 대학	노인체육 복지학과	1학기	41	24	58.54	-	-	-	-	15	36.59	2	4.88	17	41.46
			2학기	44	33	75	-	-	-	-	11	25	-	-	11	25
		사회체육학과	1학기	60	45	75	-	-	-	-	12	20	3	5	15	25
			2학기	50	31	62	-	-	-	-	17	34	2	4	19	38
		레저스포츠 산업학과	1학기	26	9	34.62	-	-	-	-	17	65.38	-	-	17	65.38
			2학기	19	6	31.58	-	-	-	-	13	68.42	-	-	13	68.42
		스포츠 산업학과	1학기	11	8	72.73	-	-	-	-	3	27.27	-	-	3	27.27
			2학기	13	3	23.08	-	-	-	-	10	76.92	-	-	10	76.92
		스포츠청소년 지도학과	1학기	41	27	65.85	-	-	-	-	11	26.83	3	7.32	14	34.15
			2학기	36	31	86.11	-	-	-	-	5	13.89	-	-	5	13.89
		생활무용학과	1학기	21	7	33.33	-	-	-	-	14	66.67	-	-	14	66.67
			2학기	30	7	23.33	-	-	-	-	23	76.67	-	-	23	76.67
		운동건강 관리학과	1학기	46	28	60.87	-	-	-	-	18	39.13	-	-	18	39.13
			2학기	39	20	51.28	-	-	-	-	18	46.15	1	2.56	19	48.72
		태권도학과	1학기	25	17	68	-	-	-	-	8	32	-	-	8	32
			2학기	20	13	65	-	-	-	-	7	35	-	-	7	35
	스포츠 과학 대학	특수체육 교육과	1학기	54	39	72.22	-	-	-	-	15	27.78	-	-	15	27.78
			2학기	51	33	64.71	-	-	-	-	18	35.29	-	-	18	35.29
		체육학과	1학기	303	238	78.55	-	-	4	1.32	61	20.13	-	-	65	21.45
			2학기	278	200	71.94	-	-	4	1.44	71	25.54	3	1.08	78	28.06
		경기지도학과	1학기	6	6	100	-	-	-	-	-	-	-	-	-	-
			2학기	6	4	66.67	-	-	-	-	2	33.33	-	-	2	33.33
	스포츠 문화 예술 대학	공연예술학과	1학기	21	9	42.86	-	-	-	-	12	57.14	-	-	12	57.14
			2학기	20	9	45	-	-	-	-	11	55	-	-	11	55
		태권도학과	1학기	17	16	94.12	-	-	-	-	1	5.88	-	-	1	5.88
			2학기	17	13	76.47	-	-	-	-	4	23.53	-	-	4	23.53
	기타	소속학과없음	1학기	435	249	57.24	-	-	-	-	181	41.61	5	1.15	186	42.76
			2학기	433	234	54.04	-	-	-	-	187	43.19	12	2.77	199	45.96
합 계				2,163	1,359	1,710.14	-	-	8	2.76	765	1058.34	31	28.76	804	1089.86

나. 대학원

(단위 : %, 점)

연도	구분	학과	학기	총 개 설 강 의 학 점	전임교원		비전임교원										
							겸임 교원		초빙 교원		강사		기타 비전임교원		계		
					강의 담당 학점	비 율	강의 담당 학점	비 율	강의 담당 학점	비 율	강의 담당 학점	비 율	강의 담당 학점	비 율			
2022	대학원	체육학과	1학기	84	69	82.1	-	-	-	-	12	14.3	3	3.6	15	17.9	
			2학기	93	66	71	-	-	-	-	21	22.6	6	6.5	27	29	
소 계			1학기	84	69	82.1	-	-	-	-	12	14.3	3	3.6	15	17.9	
			2학기	93	66	71	-	-	-	-	21	22.6	6	6.5	27	29	
2022	사 회 체 육 대 학 원	생활체육 전공	1학기	24	14	58.3	-	-	-	-	10	41.7	-	-	10	41.7	
			2학기	20	10	50	-	-	-	-	6	30	4	20	10	50	
		스포츠산업 경영전공	1학기	8	4	50	-	-	-	-	4	50	-	-	4	50	
			2학기	8	4	50	-	-	-	-	2	25	2	25	4	50	
		태권도 전공	1학기	8	6	75	-	-	-	-	2	25	-	-	2	25	
			2학기	8	4	50	-	-	-	-	4	50	-	-	4	50	
		생활무용 전공	1학기	8	2	25	-	-	-	-	6	75	-	-	6	75	
			2학기	8	2	25	-	-	-	-	6	75	-	-	6	75	
		스포츠 청소년 지도전공	1학기	8	6	75	-	-	-	-	2	25	-	-	2	25	
			2학기	8	6	75	-	-	-	-	2	25	-	-	2	25	
		스포츠 재활전공	1학기	8	4	50	-	-	-	-	4	50	-	-	4	50	
			2학기	8	6	75	-	-	-	-	2	25	-	-	2	25	
		장애인 체육전공	1학기	8	6	75	-	-	-	-	2	25	-	-	2	25	
			2학기	8	2	25	-	-	-	-	4	50	2	25	6	75	
		스포츠경기 심판전공	1학기	4	-	-	-	-	-	-	4	100	-	-	4	100	
			2학기	2	-	-	-	-	-	-	2	100	-	-	2	100	
		스포츠 안전관리 전공	1학기	8	2	25	-	-	-	-	2	25	4	50	6	75	
			2학기	8	4	50	-	-	-	-	4	50	-	-	4	50	
		운동건강 관리전공	1학기	8	4	50	-	-	-	-	4	50	-	-	4	50	
			2학기	8	6	75	-	-	-	-	2	25	-	-	2	25	
소 계			1학기	92	48	52.2	-	-	-	-	40	43.5	4	4.3	44	47.8	
			2학기	86	44	51.2	-	-	-	-	34	39.5	8	9.3	42	48.8	
2022	교육 대학원	학교체육 교육	1학기	4	4	100	-	-	-	-	-	-	-	-	-	-	
			2학기	4	4	100	-	-	-	-	-	-	-	-	-	-	
소 계			1학기	4	4	100	-	-	-	-	-	-	-	-	-	-	
			2학기	4	4	100	-	-	-	-	-	-	-	-	-	-	
2022	스포츠 융복합 대학원	스포츠AI 빅데이터 전공	1학기	8	4	50	-	-	-	-	2	25	2	25	4	50	
			2학기	8	4	50	-	-	-	-	4	50	-	-	4	50	
		스포츠 공학전공	1학기	4	4	100	-	-	-	-	-	-	-	-	-	-	-
			2학기	4	-	-	-	-	-	-	4	100	-	-	4	100	
소 계			1학기	12	8	66.7	-	-	-	-	2	16.7	2	16.7	4	33.3	
			2학기	12	4	33.3	-	-	-	-	8	66.7	-	-	8	66.7	
합 계			1학기	192	129	67.2	-	-	-	-	54	28.1	9	4.7	63	32.8	
			2학기	195	118	60.5	-	-	-	-	63	32.3	14	7.2	77	39.5	

Ⅲ 직 원

.....

1. 직원 현황
2. 경력년수별 현황
3. 연령별 현황
4. 신분변동 현황
5. 성별 현황
6. 직렬별, 직급별 현황

Ⅲ. 직 원

1. 직원 현황

(단위 : 명)

구분	행정직		기술직		대학회계직		합계	
	정원	현원	정원	현원	정원	현원	정원	현원
2022	45	49(4)	37	37(1)	63	58(4)	145	144(9)
2023	45	46(2)	37	37(2)	65	64(3)	147	147(7)

※ 행정직은 행정, 사서직렬임

※ ()는 휴직 및 공로연수임

2. 경력연수별 현황

(단위 : 명)

구 분		5년 이하	5년~ 9년 미만	9년~ 12년 미만	12년~ 15년 미만	15년~ 20년 미만	20년~ 25년 미만	25년~ 30년 미만	30년 이상	합 계
일반직	3급	-	-	-	-	-	-	1	-	1
	4급	-	-	-	-	-	1	1	-	2
	5급	-	-	-	-	-	-	-	2	2
	6급	-	1	-	-	6	5	3	5	20
	7급	-	1	4	2	7	5	7	-	26
	8급	3	11(2)	3	2(1)	-	1	-	-	20(3)
	9급	7	4(1)	-	-	-	-	-	-	11(1)
	기록연구사	-	1	-	-	-	-	-	-	1
대학회계직		35(2)	21(1)	3	1	3	1	-	-	64(3)
합 계		45(2)	39(4)	10	5(1)	16	13	12	7	147(7)

※ ()는 휴직 및 공로연수임

3. 연령별 현황

(단위 : 명, %)

연령/성별	전체		남성		여성	
	현원	비율	현원	비율	현원	비율
18 ~ 24세	1	1	-	-	1	1.5
25 ~ 29세	9	6	3	3.75	6	9
30 ~ 34세	16(2)	11	7	8.75	9(2)	13.4
35 ~ 39세	11(3)	7	5(1)	6.25	6(2)	9
40 ~ 44세	31(1)	21	15(1)	18.75	16	23.9
45 ~ 49세	14	10	10	12.5	4	6
50 ~ 54세	21	14	14	17.5	7	10.4
55 ~ 59세	15	10	8	10	7	10.4
60 ~ 65세	29(1)	20	18(1)	22.5	11	16.4
합계	147(7)	100	80(3)	100	67(4)	100

※ ()는 휴직 및 공로연수임

4. 신분변동 현황

(단위 : 명)

구분	신규채용	승진	전입	전출	복직	휴직	퇴직	교내전보	합계
2021	6	16	5	3	8	7	12	12	69
2022	9	1	7	5	4	9	9	8	52

※ 기간 : 매년 1. 1. ~ 12. 31.

5. 성별 현황

(단위 : 명)

구분	일반직			대학회계직			합 계		
	남	여	계	남	여	계	남	여	계
2022	49(2)	37(3)	86(5)	30(1)	28(3)	58(4)	79(3)	65(6)	144(9)
2023	48(3)	35(1)	83(4)	32	32(3)	64(3)	80(3)	67(4)	147(7)

※ ()는 휴직 및 공로연수

※ 대학회계직은 대학회계 예산으로 채용한 직원 중 정규직 및 촉탁직 포함(부서 자체 채용 계약직원 제외)

6. 직렬별, 직급별 현황

(단위 : 명)

구분	행정직									기술직						대학 회계직	합계
	3급	4급	5급	6급	7급	8급	9급	기록 연구사	소계	5급	6급	7급	8급	9급	소계		
2022	1	3(1)	2	13	14	9(2)	6(1)	1	49(4)	1	10	14	7	5(1)	37(1)	58(4)	144(9)
2023	1	2	1	12	12	11(2)	6	1	46(2)	1	8	14	9(2)	5	37(2)	64(3)	147(7)

※ ()는 휴직 및 공로연수

※ 2022년 현황 산출 시 휴직자 포함, 한시임기제 제외

IV 학생

- 1. 대학(원)별 학생 현황
- 2. 중도탈락 학생 현황
- 3. 외국인 학생 현황
- 4. 신입생 현황
- 5. 편입생 선발결과
- 6. 신입생의 출신 고등학교 유형별 현황
- 7. 학위수여 현황
- 8. 교양과목 성적평가 분포
- 9. 교직과목 성적평가 분포
- 10. 전공과목 성적평가 분포
- 11. 졸업생의 졸업성적 평가 분포
- 12. 대학의 사회봉사 역량
- 13. 졸업생의 진학 현황
- 14. 졸업생의 취업 현황
- 15. 장학금 수혜현황
- 16. 학자금 대출현황
- 17. 입학전형 유형별 선발 결과
- 18. 외국대학과의 교류현황
- 19. 외국인 유학생 현황
- 20. 외국인 유학생 중도 탈락
- 21. 국제교류 회수 및 참여인원
- 22. 학생동아리 현황
- 23. 공개강좌 개설 현황
- 24. 학생인턴 참여 현황
- 25. 계절수업 수강 현황

IV. 학 생

1. 대학(원)별 학생 현황

가. 총괄 (4. 1.일자)

(단위 : 명, %)

구분 대학(원)			입학 정원	학생 정원 (A)	재학생(B)		휴학생	학사 학위 취득 유예생	재적생	재학생 충원율 (B/A*100)
					정원내	정원외				
2022	대학		535	2,160	2,251	133	628	19	3,031	110.3
	대학원	석사과정	82	164	143	2	64	-	209	88.4
		박사과정	28	56	62	7	16	-	85	123.2
	사회체육대학원		132	350	382	-	109	-	491	109.1
	교육대학원		-	10	8	-	10	-	18	80
	스포츠융복합대학원		20	20	12	-	-	-	12	60
	대학원 합계		262	600	607	9	199	-	815	-
2023	대학		535	2,150	2,260	150	556	28	2,994	88.1
	대학원	석사과정	82	164	172	2	66	-	240	106
		박사과정	28	56	52	3	12	-	67	98.2
	사회체육대학원		132	350	347	1	131	-	479	99.4
	교육대학원		-	10	2	-	5	-	7	20
	스포츠융복합대학원		20	20	18	-	6	-	24	90
	대학원 합계		262	600	591	6	220	-	817	99.5

나-1. 재적학생 현황-대학(대학정보공시 4-마)

(단위 : 명)

단과 대학	학과 (전공)	재학생(A)						휴학생(B)						재적학생(C=A+B)					
		계		남		여		계		남		여		계		남		여	
		정원 내	정원 외	정원 내	정원 외	정원 내	정원 외	정원 내	정원 외	정원 내	정원 외	정원 내	정원 외	정원 내	정원 외	정원 내	정원 외	정원 내	정원 외
스포츠 과학 대학	체육학과	971	1	652	1	330	4	56	-	53	-	3	-	1027	1	705	1	322	-
	경기지도학과	72	4	35	4	37	-	18	2	14	1	4	1	90	6	49	5	41	1
생활 체육 대학	사회체육학과	289	25	181	21	108	4	110	10	94	9	16	1	399	35	275	30	124	5
	스포츠청소년 지도학과	144	22	97	19	47	3	57	9	49	8	8	1	201	31	146	27	55	4
	생활무용학과	59	-	12	-	47	-	9	-	6	-	3	-	68	-	18	-	50	-
	특수체육교육과	121	23	73	15	48	8	37	7	32	6	5	1	158	30	105	21	53	9
	태권도학과	56	6	44	3	12	3	34	-	31	-	3	-	90	6	75	3	15	3
	스포츠산업학과	63	8	40	7	23	1	25	3	24	3	1	-	88	11	64	10	24	1
	레저스포츠 산업학과	51	3	39	3	12	-	19	4	14	3	5	1	70	7	53	6	17	1
	레저스포츠학과	13	3	13	3	-	-	8	-	7	-	1	-	21	3	20	3	1	-
	운동건강 관리학과	146	23	107	19	39	4	52	9	47	6	5	3	198	32	154	25	44	7
	노인체육 복지학과	142	21	94	11	48	10	60	7	49	6	11	1	202	28	143	17	59	11
스포츠 문화 예술 대학	공연예술학과	79	2	15	-	64	2	7	-	3	-	4	-	86	2	18	-	68	2
	태권도학과	80	9	50	5	30	4	11	2	11	2	-	-	91	11	61	7	30	4
합 계		2,286	150	1,452	111	845	43	503	53	434	44	69	9	2,789	203	1,886	155	903	48

※ 재학생(정원 내)에 학사학위취득유예생 포함

나-2. 재학생 충원을-대학(대학정보공시 4-라-1)

(단위 : 명, %)

연도	학생 정원(A)	학생모집 정지인원 (B)	재학생			재학생 충원율 {C/(A-B)}X100	정원 내 재학생 충원율 {D/(A-B)}X100
			계(C)	정원 내(D)	정원 외		
2022	2,160	-	2,384	2,251	133	110.4	104.2
2023	2,150	-	2,438	2,260	150	88.1	95.1

※ 재학생에 학사학위취득유예생 미포함

다-1. 재적학생 현황-대학원(대학정보공시 4-마)

(단위 : 명)

단 과 대 학	학과 (전공)		재학생(A)						휴학생(B)						재적 학생(C=A+B)					
			계		남		여		계		남		여		계		남		여	
			정 원 내	정 원 외	정 원 내	정 원 외	정 원 내	정 원 외	정 원 내	정 원 외	정 원 내	정 원 외	정 원 내	정 원 외	정 원 내	정 원 외	정 원 내	정 원 외	정 원 내	정 원 외
대 학 원	체육학과	박사	52	3	28	2	24	1	11	1	8	-	3	1	63	4	36	2	27	2
		석사	172	2	95	2	77	-	64	2	49	2	15	-	236	4	144	4	92	-
	합계		224	5	123	4	101	1	75	3	57	2	18	1	299	8	180	6	119	2
사 회 체 육 대 학 원	스포츠산업경영전공	석사	38	-	26	-	12	-	11	-	9	-	2	-	49	-	35	-	14	-
	스포츠언론정보전공	석사	-	-	-	-	-	-	1	-	1	-	-	-	1	-	1	-	-	-
	스포츠재활전공	석사	69	-	48	-	21	-	29	-	20	-	9	-	98	-	68	-	30	-
	생활무용전공	석사	19	1	-	1	19	-	12	-	4	-	8	-	31	1	4	1	27	-
	생활체육전공	석사	42	-	34	-	8	-	22	-	18	-	4	-	64	-	52	-	12	-
	태권도전공	석사	43	-	30	-	13	-	13	-	13	-	-	-	56	-	43	-	13	-
	건강관리전공	석사	2	-	2	-	-	-	5	-	4	-	1	-	7	-	6	-	1	-
	글로벌스포츠리더전공	석사	1	-	-	-	1	-	2	-	1	-	1	-	3	-	1	-	2	-
	스포츠청소년지도전공	석사	12	-	10	-	2	-	7	-	6	-	1	-	19	-	16	-	3	-
	장애인체육전공	석사	30	-	21	-	9	-	8	-	7	-	1	-	38	-	28	-	10	-
	스포츠경기심판전공	석사	-	-	-	-	-	-	1	-	-	-	1	-	1	-	-	-	1	-
	스포츠안전관리전공	석사	24	-	20	-	4	-	4	-	1	-	3	-	28	-	21	-	7	-
	운동건강관리전공	석사	67	-	49	-	18	-	16	-	12	-	4	-	83	-	61	-	22	-
	합계		347	1	240	1	107	-	131	-	96	-	35	-	478	1	336	1	142	-
교 육 대 학 원	학교체육 교육전공	석사	2	-	2	-	-	-	5	-	4	-	1	-	7	-	6	-	1	-
	합계		2	-	2	-	-	-	5	-	4	-	1	-	7	-	6	-	1	-
스 포 츠 융 복 합 대 학 원	스포츠공학전공	석사	2	-	-	-	2	-	1	-	1	-	-	-	3	-	1	-	2	-
	스포츠빅데이터전공	석사	16	-	10	-	6	-	5	-	3	-	2	-	21	-	13	-	8	-
	합계		18	-	10	-	8	-	6	-	4	-	2	-	24	-	14	-	10	-

다-2. 재학생 충원율-대학원(대학정보공시 4-라)

(단위 : 명, %)

연도		학생 정원 (A)	학생모집 정지인원 (B)	재학생			재학생 충원율 {C/(A-B)}X100	정원 내 재학생 충원율 {D/(A-B)}X100
				계 (C)	정원 내 (D)	정원 외		
2022	대학원	220	-	214	205	9	97.3	93.2
	사회체육 대학원	350	-	382	382	-	109.1	109.1
	교육 대학원	10	-	8	8	-	80	80
	스포츠 융복합 대학원	20	-	12	12	-	60	60
	합계	600	-	1,202	607	20	102.7	101.2
2023	대학원	220	-	229	224	5	104.1	101.8
	사회체육 대학원	340	-	348	347	1	102.4	102.1
	교육 대학원	-	-	2	2	-	-	-
	스포츠 융복합 대학원	40	-	18	18	-	45	45
	합계	100	-	597	591	6	597.00	591.00

2. 중도탈락 학생 현황[대학정보공시 4-사]

가. 대학

(단위 : 명, %)

연 도	구분	학과(전공)	재적 학생 (A)	사유별 중도 탈락 학생						중도탈락 학생비율 (B/A)×100
				계 (B)	미 등 록	미 복 학	자 퇴	학 사 경 고	기 타	
2 0 2 2	스포츠 과학대학	체육학과	1,028	26	2	3	10	3	-	2.53
		경기지도학과	62	-	-	-	-	-	-	-
	생활체육대학	사회체육학과	99	4	1	-	-	3	-	4.04
		스포츠청소년지도학과	236	9	2	1	5	1	-	3.81
		생활무용학과	66	2	-	-	2	-	-	3.03
		특수체육교육과	194	4	-	1	2	-	-	2.06
		태권도학과	135	2	-	2	-	-	-	1.48
		스포츠산업학과	459	8	1	2	2	1	-	1.74
		레저스포츠산업학과	92	2	-	-	2	-	-	2.17
		레저스포츠학과	51	3	-	3	-	-	-	5.88
		운동건강관리학과	239	6	-	2	2	2	-	2.51
		노인체육복지학과	243	3	1	-	2	-	-	1.23
	스포츠문화 예술대학	공연예술학과	57	-	-	-	-	-	-	-
		태권도학과	70	-	-	-	-	-	-	-
합 계			3,031	69	7	14	27	10	-	2.28

나. 대학원

(단위 : 명, %)

연도	구분	학과(전공)		재적학생 (A)	사유별 중도탈락 학생					중도탈락 학생비율 (B/A)×100
					계 (B)	미 등 록	미 복 학	자 퇴	학 사 경 고	
2022	대학원	체육학과	석사	209	12	-	8	4	-	5.74
			박사	85	5	1	4	-	-	5.88
		합 계		294	17	1	12	4	-	7.5
	사회체육 대학원	건강관리전공		15	-	-	-	-	-	-
		글로벌스포츠리더전공		4	-	-	-	-	-	-
		생활무용전공		32	-	-	-	-	-	-
		생활체육전공		68	6	-	6	-	-	8.82
		스포츠산업경영전공		48	1	-	1	-	-	20.8
		스포츠언론정보전공		1	-	-	-	-	-	-
		스포츠재활전공		99	3	-	2	1	-	30.3
		스포츠청소년지도전공		18	1	-	1	-	-	5.56
		장애인체육전공		42	4	-	1	-	-	2.38
		태권도전공		54	3	1	2	-	-	5.56
		스포츠경기심판전공		4	1	-	1	-	-	25
		스포츠안전관리전공		28	-	-	-	-	-	-
		운동건강관리전공		78	4	-	3	1	-	5.13
		합 계		491	18	1	13	3	-	4.3
	교육대학원	특수체육교육		1	1	-	1	-	-	100
		학교체육교육		17	3	-	3	-	-	17.65
		합 계		18	4	-	4	2	-	12.9

3. 외국인 학생 현황

가. 국가별

(단위 : 명)

국가별	대학	대학원		사회체육대학원	교육대학원
		석사	박사		
재중국동포	-	-	2	-	-
벨기에	-	-	1	-	-
일본	1	-	-	-	-
중국	4	3	1	1	-
러시아	1	-	-	-	-
몽골	-	1	-	-	-
합계	6	4	4	1	-

나. 유학형태별

(단위 : 명)

구 분	대학		대학원				사회체육대학원		교육대학원	
	남	여	석사		박사		남	여	남	여
			남	여	남	여				
자비유학생	4	-	4	-	2	2	1	-	-	-
우리정부 초청유학생	-	-	-	-	-	-	-	-	-	-
대학초청 유학생	-	-	-	-	-	-	-	-	-	-
자국정부 파견유학생	-	-	-	-	-	-	-	-	-	-
기타	-	-	-	-	-	-	-	-	-	-
합계	4	-	4	-	2	2	1	-	-	-

4. 신입생 현황

가. 총괄

(단위 : 명, %)

대학(원)		입학 정원 (A)	정원 내 모집인원 (B)	정원 내 지원자 (C)	입학자			충원율 (D/A*100)	경쟁률 (C/B)
					정원 내 (D)	정원 외	계		
2022	대학	535	537	3,049	536	36	572	99.8	5.68
	대학원	262	262	460	270	3	273	103.1	1.76
2023	대학	535	536	2,775	535	35	570	100.0	5.18
	대학원	262	262	421	256	5	261	99.6	1.6

나. 신입생 충원 현황(대학정보공시 4-다)

나-1. 대학

(단위 : 명, %)

연 도	단과 대학	학과 (모집단위)	입 학 정 원 (A)	모 집 인 원			지 원			입 학 자				정원 내 신입생 충원율 (D/B) ×100	경 쟁 률 (C/B)		
				계	정 원 내 (B)	정 원 외	계	정 원 내 (C)	정 원 외	계	정원 내 (D)		정원 외				
											남	여	남			여	
2023	스포츠 과학 대학	체육학과	235	235	235	-	377	377	-	234	152	82	-	-	99.6	1.6	
		경기지도 학과	30	34	30	4	136	131	5	33	18	12	2	1	100	4.4	
	생활 체육 대학	사회체육 학과	60	66	61	5	381	359	22	65	40	21	4	-	100	5.9	
		스포츠 청소년 지도학과	30	36	31	5	243	220	23	36	20	11	5	-	100	7.1	
		스포츠 산업학과	30	34	30	4	204	192	12	33	23	7	3	-	100	6.4	
		운동건강 관리학과	30	36	30	6	112	103	9	34	20	10	3	1	100	3.4	
		노인체육 복지학과	30	36	30	6	199	179	20	35	14	16	4	1	100	6	
		특수체육 교육과	30	36	30	6	508	489	19	36	18	12	3	3	100	16.3	
		스포츠 문화 예술 대학	공연예술 학과	30	30	30	-	455	455	-	30	6	24	-	-	100	15.2
			태권도 학과	30	37	30	7	555	544	11	36	18	12	4	2	100	18.1
합계			535	580	537	43	3,170	3,049	121	572	329	207	28	8	99.8	5.7	

나-2. 대학원

(단위 : 명, %)

연도	대학원명	학위 과정	입학 정원 (A)	지원자					입학자					신입생 충원율 (B/A)x100
				계	정원 내		정원 외		계	정원 내 (B)		정원 외		
					남	여	남	여		남	여	남	여	
2023	대학원	석사	82	134	72	61	1	-	86	42	43	1	-	103.7
		박사	28	69	39	26	3	1	31	16	12	2	1	100
	대학원 합계		110	203	111	87	4	1	117	58	55	3	1	102.7
	사회체육 대학원	석사	132	201	134	66	1	-	132	90	41	1	-	99.2
	스포츠 융복합 대학원	석사	20	17	12	5	-	-	12	8	4	-	-	60
총계			262	421	257	158	5	1	261	156	100	4	1	101.6

5. 편입학 선발결과(대학정보공시 4-라-2)

(단위 : 명)

연도	모 집 시 기	모집단위	모집인원		지원자			등록인원		
			정원 내	정원 외	정원 내	정원 외		정원 내	정원외	
			일반 편입	기타	일반 편입	기타		일반 편입	기타	기타
				학과 별 구분불가		학과 별 구분	학과 별 구분 불가			
2023	전 기	체육학과	11	-	10	-	-	5	-	-
		경기지도학과	1		1	-		1	-	-
		사회체육학과	2		18	-		2	-	-
		스포츠청소년 지도학과	1		10	-		1	-	-
		특수체육교육과	-		-	-		-	-	-
		운동건강 관리학과	4		37	-		4	-	-
		레저스포츠 산업학과	-		-	-		-	-	-
		노인체육 복지학과	1		8	-		1	-	-
		태권도학과	2		15	-		2	-	-
		생활무용학과	-		-	-		-	-	-
합 계			22	-	99	-	-	16	-	-

6. 신입생의 출신 고등학교 유형별 현황(대학정보공시 4-자)

(단위 : 명, %)

연도	정원 구분	전형 유형 (대분류1)	전형 유형 (대분류2)	총 입학자 수	출신학교 유형별 입학자 수 및 비율													
					일반고		외고· 국제고		예술· 체육고		특성화고		자율고		기타			
															검정고시		그 외 기타	
					학생 수	비율	학생 수	비율	학생 수	비율	학생 수	비율	학생 수	비율	학생 수	비율	학생 수	비율
2023	정원 내	일반 전형	일반전형	232	176	75.9	5	2.2	12	5.2	7	3.0	15	6.5	14	6.0	2	0.9
		특별 전형	특기자	298	140	47.0	-	-	112	37.6	33	11.1	11	3.7	1	0.3	1	0.3
			대학별 독자적 기준	-	-	-	-	-	-	-	-	-	-	-	-	-	-	-
			고른 기회 대상자	5	5	100.0	-	-	-	-	-	-	-	-	-	-	-	-
	정원 외	특별 전형	재외국민 외국인	2	-	-	-	-	1	50.0	-	-	-	-	-	-	1	50.0
			농어촌 학생	18	18	100.0	-	-	-	-	-	-	-	-	-	-	-	-
			장애인 등 대상자	6	4	66.7	-	-	1	16.7	-	-	-	-	1	16.7	-	-
			기초생활수급자, 차상위 계층, 한부모 가족 지원대상자	9	8	88.9	-	-	-	-	-	-	1	11.1	-	-	-	-
합 계				570	351	61.6	5	0.9	126	22.1	40	7.0	27	4.7	16	2.8	3	0.5

7. 학위수여 현황

가. 대학

(단위 : 명)

대학	학과	21학년도 후기	22학년도 전기
스포츠과학대학	체육학과	23	190
생활체육대학	사회체육학과	27	52
	스포츠청소년지도학과	11	21
	생활무용학과	6	23
	특수체육교육과	3	33
	태권도학과	9	27
	레저스포츠학과	10	14
	레저스포츠산업학과	2	8
	운동건강관리학과	14	27
	노인체육복지학과	9	38
스포츠문화 예술대학	공연예술학과	-	-
	태권도학과	-	-
합계		114	433

나. 대학원

(단위 : 명)

대학원	학과	21학년도 후기		22학년도 전기	
		석사	박사	석사	박사
대학원	체육학과	39	14	11	10
사회체육 대학원	건강관리전공(석)	3	-	1	-
	글로벌스포츠리더전공(석)	-	-	-	-
	생활무용전공(석)	1	-	5	-
	생활체육전공(석)	2	-	10	-
	스포츠산업·경영전공(석)	-	-	7	-
	스포츠언론정보전공(석)	2	-	1	-
	스포츠외교정책전공(석)	-	-	-	-
	스포츠재활전공(석)	3	-	14	-
	스포츠안전관리전공(석)	3	-	5	-
	운동건강관리전공(석)	4	-	8	-
	스포츠청소년지도전공(석)	-	-	2	-
	장애인체육전공(석)	-	-	4	-
	태권도전공(석)	3	-	12	-
교육 대학원	학교체육교육전공(석)	3	-	-	-
	특수체육교육전공(석)	-	-	-	-
합계		63	14	80	10

8. 교양과목 성적평가 분포(대학정보공시 2-가)

(단위 : 명, 점, %)

기준 년도	학 기	교양과목 성적인정 총 학생 수	등급	평점	학생 수	비율	학 기	교양과목 성적인정 총 학생 수	등급	평점	학생 수	비율
2022	1	5,373	A +	4.5	2,018	37.56	2	5,172	A +	4.5	1,131	21.87
			A0	4.0	1,228	22.86			A0	4.0	605	11.7
			B +	3.5	734	13.66			B +	3.5	1,384	26.76
			B0	3.0	448	8.34			B0	3.0	520	10.05
			C +	2.5	263	4.89			C +	2.5	739	14.29
			C0	2.0	170	3.16			C0	2.0	250	4.83
			D +	1.5	84	1.56			D +	1.5	125	2.42
			D0	1.0	118	2.2			D0	1.0	146	2.82
			F	0	310	5.77			F	0	272	5.26

9. 교직과목 성적평가 분포(대학정보공시 2-가)

(단위 : 명, 점, %)

기준 년도	학 기	교직과목 성적인정 총 학생 수	등급	평점	학생 수	비율	학 기	교직과목 성적인정 총 학생 수	등급	평점	학생 수	비율
2022	1	665	A +	4.5	386	58.05	2	188	A +	4.5	108	57.45
			A0	4.0	129	19.4			A0	4.0	28	14.89
			B +	3.5	60	9.02			B +	3.5	26	13.83
			B0	3.0	27	4.06			B0	3.0	18	9.57
			C +	2.5	22	3.31			C +	2.5	2	1.06
			C0	2.0	10	1.5			C0	2.0	-	-
			D +	1.5	6	0.9			D +	1.5	-	-
			D0	1.0	1	0.15			D0	1.0	3	1.6
			F	0	24	3.61			F	0	3	1.6

10. 전공과목 성적평가 분포(대학정보공시 2-가)

(단위 : 명, 점, %)

기준 년도	단과 대학	학 과 명	학 기	전공과목 성적인정 총학생수	등급	평점	학생 수	비율	학 기	전공과목 성적인정 총학생수	등급	평점	학생 수	비율
2 0 2 2	스 포 츠 과 학 대 학	체 육 학 과	1	4,462	A +	4.5	2,130	47.74	2	4,463	A +	4.5	1,742	39.03
					A0	4.0	899	20.15			A0	4.0	696	15.59
					B +	3.5	538	12.06			B +	3.5	882	19.76
					B0	3.0	321	7.19			B0	3.0	539	12.08
					C +	2.5	142	3.18			C +	2.5	191	4.28
					C0	2.0	157	3.52			C0	2.0	109	2.44
					D +	1.5	75	1.68			D +	1.5	39	0.87
					D0	1.0	84	1.88			D0	1.0	44	0.99
					F	0	116	2.6			F	0	221	4.95
		경 기 지 도 학 과	1	254	A +	4.5	158	62.2	2	281	A +	4.5	122	43.42
					A0	4.0	40	15.75			A0	4.0	55	19.57
					B +	3.5	13	5.12			B +	3.5	61	21.71
					B0	3.0	11	4.33			B0	3.0	9	3.2
					C +	2.5	8	3.15			C +	2.5	20	7.12
					C0	2.0	3	1.18			C0	2.0	3	1.07
					D +	1.5	4	1.57			D +	1.5	3	1.07
					D0	1.0	4	1.57			D0	1.0	4	1.42
					F	0	13	5.12			F	0	4	1.42
	생 활 체 육 대 학	사 회 체 육 학 과	1	1,680	A +	4.5	871	51.85	2	1,139	A +	4.5	402	35.29
					A0	4.0	352	20.95			A0	4.0	158	13.87
					B +	3.5	185	11.01			B +	3.5	258	22.65
					B0	3.0	97	5.77			B0	3.0	80	7.02
					C +	2.5	50	2.98			C +	2.5	137	12.03
					C0	2.0	34	2.02			C0	2.0	39	3.42
					D +	1.5	17	1.01			D +	1.5	11	0.97
					D0	1.0	11	0.65			D0	1.0	6	0.53
					F	0	63	3.75			F	0	48	4.21
		스 포 츠 청 소 년 지 도 학 과	1	722	A +	4.5	322	44.6	2	579	A +	4.5	195	33.68
					A0	4.0	167	23.13			A0	4.0	94	16.23
					B +	3.5	113	15.65			B +	3.5	124	21.42
					B0	3.0	51	7.06			B0	3.0	41	7.08
					C +	2.5	21	2.91			C +	2.5	65	11.23
					C0	2.0	10	1.39			C0	2.0	44	7.6
					D +	1.5	9	1.25			D +	1.5	7	1.21
					D0	1.0	6	0.83			D0	1.0	-	-
					F	0	23	3.19			F	0	9	1.55
		생 활 무 용 학 과	1	517	A +	4.5	198	38.3	2	428	A +	4.5	133	31.07
					A0	4.0	110	21.28			A0	4.0	78	18.22
					B +	3.5	69	13.35			B +	3.5	109	25.47
					B0	3.0	55	10.64			B0	3.0	18	4.21
					C +	2.5	33	6.38			C +	2.5	53	12.38
					C0	2.0	18	3.48			C0	2.0	20	4.67
					D +	1.5	4	0.77			D +	1.5	4	0.93
					D0	1.0	9	1.74			D0	1.0	4	0.93
					F	0	21	4.06			F	0	9	2.1

기준 년도	단과 대학	학과 명	학기	전공과목 성적인정 총학생수	등급	평점	학생 수	비율	학기	전공과목 성적인정 총학생수	등급	평점	학생 수	비율
2 0 2 2	생 활 체 육 대 학	특 수 체 육 교 육 과	1	635	A +	4.5	314	49.45	2	543	A +	4.5	213	39.23
					A0	4.0	151	23.78			A0	4.0	84	15.47
					B +	3.5	95	14.96			B +	3.5	112	20.63
					B0	3.0	29	4.57			B0	3.0	39	7.18
					C +	2.5	20	3.15			C +	2.5	81	14.92
					C0	2.0	9	1.42			C0	2.0	4	0.74
					D +	1.5	2	0.31			D +	1.5	2	0.37
					D0	1.0	3	0.47			D0	1.0	4	0.74
					F	0	12	1.89			F	0	4	0.74
		태 권 도 학 과	1	552	A +	4.5	271	49.09	2	401	A +	4.5	107	26.68
					A0	4.0	148	26.81			A0	4.0	78	19.45
					B +	3.5	58	10.51			B +	3.5	91	22.69
					B0	3.0	30	5.43			B0	3.0	35	8.73
					C +	2.5	14	2.54			C +	2.5	43	10.72
					C0	2.0	14	2.54			C0	2.0	23	5.74
					D +	1.5	4	0.72			D +	1.5	12	2.99
					D0	1.0	4	0.72			D0	1.0	4	1
					F	0	9	1.63			F	0	8	2
		스 포 츠 산 업 학 과	1	253	A +	4.5	113	44.66	2	187	A +	4.5	62	33.16
					A0	4.0	54	21.34			A0	4.0	23	12.3
					B +	3.5	44	17.39			B +	3.5	40	21.39
					B0	3.0	17	6.72			B0	3.0	19	10.16
					C +	2.5	7	2.77			C +	2.5	24	12.83
					C0	2.0	9	3.56			C0	2.0	6	3.21
					D +	1.5	4	1.58			D +	1.5	5	2.67
					D0	1.0	2	0.79			D0	1.0	3	1.6
					F	0	3	1.19			F	0	5	2.67
		레 저 스 포 츠 산 업 학 과	1	283	A +	4.5	141	49.82	2	192	A +	4.5	53	27.6
					A0	4.0	60	21.2			A0	4.0	23	11.98
					B +	3.5	29	10.25			B +	3.5	65	33.85
					B0	3.0	19	6.71			B0	3.0	14	7.29
					C +	2.5	13	4.59			C +	2.5	20	10.42
					C0	2.0	10	3.53			C0	2.0	11	5.73
					D +	1.5	2	0.71			D +	1.5	-	-
					D0	1.0	5	1.77			D0	1.0	4	2.08
					F	0	4	1.41			F	0	2	1.04
		레 저 스 포 츠 학 과	1	166	A +	4.5	59	35.54	2	105	A +	4.5	11	10.48
					A0	4.0	40	24.1			A0	4.0	6	5.71
					B +	3.5	18	10.84			B +	3.5	19	18.1
					B0	3.0	10	6.02			B0	3.0	5	4.76
					C +	2.5	11	6.63			C +	2.5	22	20.95
					C0	2.0	11	6.63			C0	2.0	15	14.29
					D +	1.5	2	1.2			D +	1.5	6	5.71
					D0	1.0	11	6.63			D0	1.0	17	16.19
					F	0	4	2.41			F	0	4	3.81

기준 년도	단과 대학	학 과 명	학 기	전공과목 성적인정 총학생수	등급	평점	학생 수	비율	학 기	전공과목 성적인정 총학생수	등급	평점	학생 수	비율
2 0 2 2	생 활 체 육 대 학	운 동 건 강 관 리 학 과	1	951	A +	4.5	593	62.36	2	771	A +	4.5	234	30.35
					A0	4.0	164	17.25			A0	4.0	99	12.84
					B +	3.5	88	9.25			B +	3.5	195	25.29
					B0	3.0	38	4			B0	3.0	59	7.65
					C +	2.5	13	1.37			C +	2.5	116	15.05
					C0	2.0	14	1.47			C0	2.0	37	4.8
					D +	1.5	7	0.74			D +	1.5	8	1.04
					D0	1.0	-	-			D0	1.0	8	1.04
		노 인 체 육 복 지 학 과	1	860	F	0	34	3.58			F	0	15	1.95
					A +	4.5	372	43.26	2	715	A +	4.5	205	28.67
					A0	4.0	211	24.53			A0	4.0	113	15.8
					B +	3.5	131	15.23			B +	3.5	179	25.03
					B0	3.0	66	7.67			B0	3.0	49	6.85
					C +	2.5	38	4.42			C +	2.5	106	14.83
					C0	2.0	18	2.09			C0	2.0	36	5.03
					D +	1.5	6	0.7			D +	1.5	8	1.12
					D0	1.0	5	0.58			D0	1.0	5	0.7
					F	0	13	1.51			F	0	14	1.96
	스 포 츠 문 화 예 술 대 학	공 연 예 술 학 과	1	263	A +	4.5	114	43.35	2	202	A +	4.5	71	35.15
					A0	4.0	62	23.57			A0	4.0	32	15.84
					B +	3.5	35	13.31			B +	3.5	41	20.3
					B0	3.0	19	7.22			B0	3.0	6	2.97
					C +	2.5	12	4.56			C +	2.5	29	14.36
					C0	2.0	5	1.9			C0	2.0	7	3.47
					D +	1.5	4	1.52			D +	1.5	2	0.99
					D0	1.0	-	-			D0	1.0	2	0.99
					F	0	12	4.56			F	0	12	5.94
		태 권 도 학 과	1	314	A +	4.5	110	35.03	2	320	A +	4.5	93	29.06
					A0	4.0	78	24.84			A0	4.0	59	18.44
					B +	3.5	50	15.92			B +	3.5	56	17.5
					B0	3.0	27	8.6			B0	3.0	23	7.19
					C +	2.5	12	3.82			C +	2.5	35	10.94
					C0	2.0	11	3.5			C0	2.0	25	7.81
					D +	1.5	9	2.87			D +	1.5	2	0.63
					D0	1.0	4	1.27			D0	1.0	5	1.56
					F	0	13	4.14			F	0	22	6.88

11. 졸업생의 졸업성적평가 분포(대학정보공시 2-가)

(단위 : 명, 점, %)

기준 년도	단과 대학	학 과 명	졸업자	학과(전공) 별 졸업평점평균	만점 평 점	학과(전공) 별 졸업 백분율 점수평균	백분율점수구간	학생 수	비율
2 0 2 2	스 포 츠 과 학 대 학	체 육 학 과	211	3.87	4.5	92.84	95점 이상 ~ 100점 이하	79	37.4
							90점 이상 ~ 95점 미만	70	33.2
							85점 이상 ~ 90점 미만	52	24.6
							80점 이상 ~ 85점 미만	8	3.8
							75점 이상 ~ 80점 미만	2	0.9
							70점 이상 ~ 75점 미만	-	-
							65점 이상 ~ 70점 미만	-	-
							60점 이상 ~ 65점 미만	-	-
							60점 미만	-	-
	생 활 체 육 대 학	사 회 체 육 학 과	79	3.57	4.5	89.41	95점 이상 ~ 100점 이하	11	13.9
							90점 이상 ~ 95점 미만	31	39.2
							85점 이상 ~ 90점 미만	23	29.1
							80점 이상 ~ 85점 미만	8	10.1
							75점 이상 ~ 80점 미만	5	6.3
							70점 이상 ~ 75점 미만	1	1.3
							65점 이상 ~ 70점 미만	-	-
							60점 이상 ~ 65점 미만	-	-
							60점 미만	-	-
		스 포 츠 청 소 년 지 도 학 과	32	3.58	4.5	89.53	95점 이상 ~ 100점 이하	4	12.5
							90점 이상 ~ 95점 미만	11	34.4
							85점 이상 ~ 90점 미만	10	31.3
							80점 이상 ~ 85점 미만	6	18.8
							75점 이상 ~ 80점 미만	1	3.1
							70점 이상 ~ 75점 미만	-	-
							65점 이상 ~ 70점 미만	-	-
							60점 이상 ~ 65점 미만	-	-
							60점 미만	-	-
		생 활 무 용 학 과	29	3.41	4.5	87.53	95점 이상 ~ 100점 이하	5	17.2
							90점 이상 ~ 95점 미만	3	10.3
							85점 이상 ~ 90점 미만	11	37.9
							80점 이상 ~ 85점 미만	8	27.6
							75점 이상 ~ 80점 미만	-	-
							70점 이상 ~ 75점 미만	2	6.9
							65점 이상 ~ 70점 미만	-	-
							60점 이상 ~ 65점 미만	-	-
							60점 미만	-	-
		특 수 체 육 교 육 과	36	3.84	4.5	92.43	95점 이상 ~ 100점 이하	9	25
							90점 이상 ~ 95점 미만	19	52.8
							85점 이상 ~ 90점 미만	6	16.7
							80점 이상 ~ 85점 미만	2	5.6
							75점 이상 ~ 80점 미만	-	-
							70점 이상 ~ 75점 미만	-	-
							65점 이상 ~ 70점 미만	-	-
							60점 이상 ~ 65점 미만	-	-
							60점 미만	-	-

기준 년도	단과 대학	학 과 명	졸업자	학과(전공) 별 졸업생 평균 점수	만점 평점	학과(전공) 별 졸업 백분율 점수평균	백분율점수구간	학생수	비율
2 0 2 2	생 활 체 육 대 학	태권도학과	36	3.35	4.5	86.89	95점 이상 ~ 100점 이하	5	13.9
							90점 이상 ~ 95점 미만	5	13.9
							85점 이상 ~ 90점 미만	11	30.6
							80점 이상 ~ 85점 미만	13	36.1
							75점 이상 ~ 80점 미만	1	2.8
							70점 이상 ~ 75점 미만	1	2.8
							65점 이상 ~ 70점 미만	-	-
							60점 이상 ~ 65점 미만	-	-
							60점 미만	-	-
		레저스포츠산업학과	10	3.98	4.5	94	95점 이상 ~ 100점 이하	3	30
							90점 이상 ~ 95점 미만	6	60
							85점 이상 ~ 90점 미만	1	10
							80점 이상 ~ 85점 미만	-	-
							75점 이상 ~ 80점 미만	-	-
							70점 이상 ~ 75점 미만	-	-
							65점 이상 ~ 70점 미만	-	-
							60점 이상 ~ 65점 미만	-	-
							60점 미만	-	-
		레저스포츠학과	24	3.29	4.5	86.17	95점 이상 ~ 100점 이하	1	4.2
							90점 이상 ~ 95점 미만	6	25
							85점 이상 ~ 90점 미만	4	16.7
							80점 이상 ~ 85점 미만	11	45.8
							75점 이상 ~ 80점 미만	2	8.3
							70점 이상 ~ 75점 미만	-	-
							65점 이상 ~ 70점 미만	-	-
							60점 이상 ~ 65점 미만	-	-
							60점 미만	-	-
		운동건강관리학과	41	3.52	4.5	88.81	95점 이상 ~ 100점 이하	6	14.6
							90점 이상 ~ 95점 미만	10	24.4
							85점 이상 ~ 90점 미만	18	43.9
							80점 이상 ~ 85점 미만	3	7.3
							75점 이상 ~ 80점 미만	2	4.9
							70점 이상 ~ 75점 미만	2	4.9
							65점 이상 ~ 70점 미만	-	-
							60점 이상 ~ 65점 미만	-	-
							60점 미만	-	-
		노인체육복지학과	47	3.55	4.5	89.11	95점 이상 ~ 100점 이하	5	10.6
							90점 이상 ~ 95점 미만	22	46.8
							85점 이상 ~ 90점 미만	9	19.1
							80점 이상 ~ 85점 미만	7	14.9
							75점 이상 ~ 80점 미만	3	6.4
							70점 이상 ~ 75점 미만	1	2.1
							65점 이상 ~ 70점 미만	-	-
							60점 이상 ~ 65점 미만	-	-
							60점 미만	-	-

12. 대학의 사회봉사 역량(대학정보공시 12-마)

(단위 : 명)

기준년도	강좌명	학점	구분	수강학생 수	이수학생 수
2022	사회봉사1	1	사회봉사교과목	228	40
2022	사회봉사2	1	사회봉사교과목	218	64

13. 졸업생의 진학 현황(대학정보공시 5-나)

(단위 : 명, %)

기 준 년 도	단과대학	학과	졸업자(A)		진학자								진학률 (B/A)*100
					계(B)		전문 대학		대학		대학원		
			남	여	남	여	남	여	남	여	남	여	
2021	스포츠 과학대학	체육학과	135	80	-	1	-	-	-	-	-	1	0.5
	생활 체육 대학	사회체육학과	65	35	1	1	-	-	-	-	1	1	2
		스포츠청소년 지도학과	35	11	2	-	-	-	-	-	2	-	4.3
		레저스포츠학과	24	14	1	-	-	-	-	-	1	-	2.6
		운동건강 관리학과	35	23	2	1	1	-	-	-	1	1	5.2
		노인체육 복지학과	25	12	1	1	-	-	-	1	1	-	5.4
		특수체육교육과	23	14	-	-	-	-	-	-	-	-	-
		태권도학과	24	19	-	-	-	-	-	-	-	-	-
합 계			372	239	9	13	1	-	-	1	8	12	3.6

14. 졸업생의 취업 현황(대학정보공시 5-다)

가. 대학

(단위 : 명, %)

학과명	구분	졸업자 (A)		취업자(B)										진학자 (C)		입 대 자 (D)	취업 불가 능자 (E)	외국인 유학생 (F)	제외 인정자 (G)	기타 및 미상		취업률 [B/(A- (C+D+E +F+G))] × 100					
				건보 가입 취업자		해외 취업자		농림 어업 종사자		개인 창작 활동 종사자		1인 창(사) 업자											프리 랜서				
		남	여	남	여	남	여	남	여	남	여	남	여	남	여	계	남	여	남	여	남		여				
스포츠 과학 대학	체육 학과	135	80	83	61	-	-	-	-	-	-	1	-	8	6	-	1	32	-	-	-	-	1	-	10	12	87.8
생활 체육 대학	사회 체육 학과	65	35	35	16	-	-	-	-	-	-	4	-	7	5	1	1	-	-	-	-	-	1	18	12	69.1	
	스포츠 청소년 지도학과	35	11	19	4	-	-	-	-	-	-	-	-	1	1	2	-	1	-	-	-	-	-	12	6	58.1	
	레저 스포츠 학과	24	14	12	3	-	-	-	-	-	-	1	-	5	5	1	-	-	-	1	-	-	-	4	6	72.2	
	운동건강 관리학과	35	23	18	7	-	-	-	-	-	-	2	-	3	5	2	1	1	-	-	-	-	-	9	10	64.8	
	노인체육 복지학과	25	12	12	4	-	-	-	-	-	-	1	-	3	1	1	1	-	-	-	-	-	1	8	5	61.8	
	특수체육 교육과	23	14	11	6	-	-	-	-	-	-	-	-	2	-	-	-	-	-	-	-	-	-	10	8	51.4	
	생활 무용 학과	6	31	2	5	-	-	-	-	-	-	2	1	13	2	9	-	-	-	-	-	-	-	1	2	88.5	
	태권도 학과	24	19	10	8	-	-	-	-	-	-	-	-	2	1	-	-	3	-	-	-	-	1	-	8	10	53.8
합계		372	239	202	114	-	-	-	-	-	-	9	2	32	37	9	13	37	-	-	1	-	2	2	80	71	72.4

※ 자료기준일 : 2022. 12. 31.

※ 대상 : 2022년 2월 (2021년 8월 졸업자 포함)

※ 제외대상자(E)는 취업불가능자, 외국인유학생, 건강보험직장가입제외대상자를 말함

15. 장학금 수혜 현황(대학정보공시 12-다-1)

가. 대학

(단위 : 명, 천원)

연도	재학생 (A)	교외				교내(C 포함)					총계(B)	재학생 1인당 장학금 (D=B/A)
		소계	국가	지방자치 단체	사설 및 기타	소계	성적우수 장학금	저소득층 장학금	근로 장학금	기타		
2021	2,385	4,668,881	4,434,682	37,239	196,960	2,403,452	1,873,048	338,808	51,596	140,000	7,072,333	2,965
2022	2,330	4,783,976	4,555,852	30,285	197,838	2,404,631	2,026,784	193,617	44,230	140,000	7,188,607	3,085

나. 대학원

(단위 : 명, 천원)

연도	단과 대학	학과	과 정	학기	재학생 (A)	교외		교내					총계(B)	재학생 1인당 장학금(C=B/A)
						소 계	국 가	소계	우수 장학금	저소득층 장학금	근로 장학금	기타		
2022	대학원	체육학과	박사	1학기	69	-	-	47,597	5,598	1,622	30,164	10,213	47,597	689
				2학기	61	-	-	43,359	6,156	3,244	26,664	7,295	43,359	710
			석사	1학기	145	-	-	46,906	10,660	-	33,328	2,918	46,906	323
				2학기	130	-	-	50,166	13,608	972	29,424	6,162	50,166	385
			합 계		405	-	-	188,028	36,022	5,838	119,580	26,588	188,028	464
	사회체육대학원	건강관리 전공	석사	1학기	9	-	-	1,900	316	1,584	-	-	1,900	211
				2학기	1	-	-	316	316	-	-	-	316	316
		글로벌 리더전공	석사	1학기	1	-	-	-	-	-	-	-	-	-
				2학기	-	-	-	-	-	-	-	-	-	-
		생활무용 전공	석사	1학기	25	-	-	6,628	1,960	-	4,668	-	6,628	265
				2학기	16	-	-	3,396	1,896	-	1,500	-	3,396	212
		생활체육 전공	석사	1학기	46	-	-	-	-	-	-	-	-	-
				2학기	32	-	-	1,816	-	316	1,500	-	1,816	56
		스포츠경기 심판전공	석사	1학기	2	-	-	1,816	316	-	1,500	-	1,816	908
				2학기	-	-	-	-	-	-	-	-	-	-
		스포츠산업 경영전공	석사	1학기	41	-	-	4,472	2,972	-	1,500	-	4,472	109
				2학기	23	-	-	7,428	2,844	1,584	3,000	-	7,428	322
		스포츠안전 관리전공	석사	1학기	28	-	-	5,961	1,770	2,691	1,500	-	5,961	212
				2학기	18	-	-	4,612	1,896	316	2,400	-	4,612	256
		스포츠 재활전공	석사	1학기	77	-	-	9,976	6,576	1,900	1,500	-	9,976	129
				2학기	42	-	-	7,188	5,056	632	1,500	-	7,188	171
		스포츠 청소년 지도전공	석사	1학기	12	-	-	5,680	1,012	3,168	1,500	-	5,680	473
				2학기	8	-	-	5,616	948	3,168	1,500	-	5,616	702
		운동건강 관리전공	석사	1학기	64	-	-	10,106	5,438	3,168	1,500	-	10,106	157
				2학기	42	-	-	9,248	4,424	3,324	1,500	-	9,248	220
		장애인 체육전공	석사	1학기	34	-	-	14,292	2,972	6,652	4,668	-	14,292	420
				2학기	26	-	-	21,136	2,528	11,404	7,204	-	21,136	812
		태권도 전공	석사	1학기	43	-	-	9,010	3,794	316	4,900	-	9,010	209
				2학기	32	-	-	8,360	3,160	-	5,200	-	8,360	261
		합 계			622	-	-	138,957	50,194	40,223	48,540	-	138,957	223
	교육대학원	학교체육 교육전공	석사	1학기	8	-	-	8,432	632	-	4,000	3,800	8,432	1,054
				2학기	2	-	-	475	-	-	-	475	475	237
		합 계			10	-	-	8,907	632	-	4,000	4,275	8,907	8,907

다. 대학(원) 등록금 현황

(단위 : 천원)

구분	학부		대학원		학부+대학원	
	금액	등록금 수입총액	금액	등록금 수입총액	금액	등록금 수입총액
10%규정 준수여부	2,220,401	8,820,176	332,591	3,048,477	2,577,979	12,394,441
30%규정 준수여부	603,071	8,820,176	241,239	3,048,477	864,635	

16. 학자금 대출현황(대학정보공시 12-다-2)

(단위 : 명, 천원)

연도	구분	학기	재학생	일반상환 학자금 대출				취업 후 상환(든든) 학자금 대출				학자금 대출이용 학생비율(%)	
				전체 (등록금+생활비)		등록금(학비)		전체 (등록금+생활비)		등록금(학비)		전체	등록금
2022	대학	1	2,384	31	66,113	19	39,613	207	351,234	50	91,934	10	2.9
		2	2,275	33	58,741	14	28,741	202	318,388	28	51,192	10.3	1.8
	대학원	1	616	130	493,096	130	393,546	5	21,138	5	16,638	21.9	21.9
		2	446	85	293,462	82	237,962	9	31,604	8	22,104	21.1	20.2

17. 입학전형 유형별 선발 결과(대학정보공시 4-가)

(단위 : 명, %)

기 준 년 도	정 원 구 분	전 형 유 형	전형명 (대분류)	전형명 (중분류)	전형명 (소분류)	수시			정시			최종			
						모 집 인 원	등 록 인 원	등 록 률	모 집 인 원	등 록 인 원	등 록 률	모 집 인 원	등 록 인 원	등 록 률	
2 0 2 3	정 원 내	실 기 위 주	일반전형	일반학생	일반전형	-	-	-	4	4	100.0	-	4	-	
					살기우수자전형	25	23	92.0	-	-	-	25	23	92.0	
			특기자	체육	경기입상실적 우수자전형	51	48	94.1	6	6	100.0	57	54	94.7	
				체육	체육특기자전형	133	128	96.2	108	99	91.7	236	236	100.0	
		수 능 위 주	일반전형	일반학생	수능성적 우수자전형	-	-	-	7	7	100.0	7	7	100.0	
				일반학생	일반전형	-	-	-	138	138	100.0	136	138	101.5	
			특기자	체육	경기입상실적 우수자전형	-	-	-	8	8	100.0	8	8	100.0	
				고른기회 대상자 (정원 내)	국가보훈 대상자	-	-	-	5	5	100.0	5	5	100.0	
		학 생 부 위 주 (교 과)	일반전형	일반학생	교과성적 우수자전형	62	60	96.8	-	-	-	62	60	96.8	
		정 원 외	실 기 위 주	농어촌학생 (정원 외)	농어촌 학생	농어촌 지역학생 특별전형	2	2	100	3	1	33.3	5	3	60.0
	장애인 등 대상자 (정원 외)			장애인 등 대상자	특수교육 대상자 특별전형	3	3	100	7	3	42.9	10	6	60	
	수 능 위 주		농어촌 학생 (정원 외)	농어촌 학생	농어촌 지역학생 특별전형	-	-	-	15	15	100.0	15	15	100.0	
			기초생활 수급자 및 차상위 계층 (정원 외)	저소득층(기회균형 선발)	사회적 배려대상자 특별전형	-	-	-	9	9	100.0	9	9	100.0	
	기 타		재외국민 외국인 (정원 외)	재외국민 과 외국인 (2%이내)	재외국민 과 외국인 (2% 이내)	-	-	-	10	-	-	10	-	-	
				부모 모두 외국인인 외국인(3월)	부모 모두 외국인인 외국인(3월)	2	2	100.0	-	-	-	2	2	100.0	
				12년 과정 이수자(3월)	전 교육과정 이수자(3월)	-	-	-	-	-	-	-	-	-	
				북한이탈주민	북한이탈주민	-	-	-	-	-	-	-	-	-	
	합 계						278	266	95.7	320	295	92.2	587	570	97.1

18. 외국대학과의 교류 현황[대학정보공시 12-라]

(단위 : 명)

기준년도	학점교류현황		파견인원 (자대학교→타대학교)	유치인원 (타대학교→자대학교)
	국가명	대학명		
2022	-	-	-	-

19. 외국인 유학생 현황[대학정보공시 4-바-1]

(단위 : 명, %)

연도	국가	계(D=A+B+C)	학위과정 (대학)		교육 과정 공동 운영생 (B)	연수과정			언어 능력 계 (E)	언어 능력 충족 학생 비율 (E/A)× 100	기숙사 수용 여부		
			소개 (A)	예제능 계열		소개 (C)	어학 연수생	교환 학생			계 (F)	수 용	미 수 용
2022	러시아	1	1	1	-	-	-	-	-	-	1	-	1
	일본	1	1	1	-	-	-	-	-	-	1	-	1
	중국	4	4	3	-	-	-	-	-	-	4	-	4
합 계		6	6	5	-	-	-	-	-	-	6	-	6

20. 외국인 유학생 중도탈락 현황[대학정보공시 4-바-2]

(단위 : 명, %)

기준 년도	국가	외국인 재적학생							중도 탈락 학생 (B)	외국인유학생 중도탈락률 (B/A)×100
		총계 (A)	학위 과정 (대학)	교육 과정 공동 운영생	어학 연수생	교환 학생	방문 학생	기타 연수 생		
2022	러시아	-	-	-	-	-	-	-	-	-
	스웨덴	-	-	-	-	-	-	-	-	-
	일본	1	1	-	-	-	-	-	-	-
	중국	2	2	-	-	-	-	-	-	-
	필리핀	1	1	-	-	-	-	-	-	-
합 계		4	4	-	-	-	-	-	-	-

21. 국제교류 횟수 및 참여인원

(단위 : 명)

기준년도	학기	국가명	방문기관	교류 횟수	참여인원	
					학생	교직원
2021	1	싱가포르	난양공과대학 국립교육원 (온라인 참여)	1	6	-
2022	1	싱가포르	난양공과대학 국립교육원 (온라인 참여)	1	10	3

22. 학생 동아리 현황

(단위 : 개, 명)

분야		등록동아리 수	활동인원	동아리 방 수	지도교수 수
2022		42	1,452	21	42
2023	문화	5	135	3	5
	종교	1	19	-	1
	체육	32	1,522	16	33
	학술	9	289	2	10
	창업	-	-	-	-
	봉사	-	-	-	-
	계	47	1,965	21	49

※ 등록 동아리 방 기준(합동 동아리방 일부 존재)

23. 공개강좌 개설 현황

(단위 : 명)

구분 학과명	과정명	최초 개설년도	과정기간	과정생 정원	수료 기수	수료자 누계
최고경영자과정	최고경영자과정	1999년	1년	약 50명	39기	2,479

※ 과정생정원(50명)은 상시 변동됨을 의미함

24. 학생 인턴십 및 현장실습 참여 현황

(단위 : 명)

기준 년도	단과 대학	학과	인턴참여자	인턴십(현장실습) 참여기관			
				공공기관	일반기업	비영리법인	기타
2022	스포츠 과학 대학	체육학과	-	-	-	-	-
		경기지도학과	-	-	-	-	-
	생활 체육 대학	노인체육복지학과	19	-	-	19	-
		레저스포츠산업학과	16	-	16	-	-
		사회체육학과	1	-	-	1	-
		생활무용학과	-	-	-	-	-
		스포츠청소년지도학과	8	-	-	-	8
		운동건강관리학과	5	-	5	-	-
		태권도학과	-	-	-	-	-
		특수체육교육과	-	-	-	-	-
	합 계		49	-	21	20	8

25. 계절수업 수강 현황

(단위 : 개, 명)

학년도	개설 강좌 수	수강인원	담당교원 수				
			전임교원	초빙교원	강사	겸임교원	객원교수
2022학년도 1학기	10	349	3	-	3	3	-
2022학년도 2학기	6	360	2	-	2	-	-
계	16	709	5	-	5	3	-

※ 현장실습은 제외

V 교육, 연구

- 1. 대학(원)별 강의개설 현황
- 2. 연구비 수혜 실적
- 3. 전임교원의 연구 실적
- 4. 연구년제 교원 현황
- 5. 학술회의 개최 현황
- 6. 연구소 현황
- 7. 창업교육 지원 현황
- 8. 국내대학(기관)과 자매결연 현황
- 9. 외국대학(기관)과 자매결연 체결 현황
- 10. 영어강좌 비율
- 11. 대학원 학위논문 학회지 게재현황

V. 교육, 연구

1. 대학(원)별 강의개설 현황

가. 대학

가-1. 교과목 구분별

(단위 : 강좌, 시간)

구 분		전공과목		교양과목		교직과목		합 계	
		강좌 수	강의시간	강좌 수	강의시간	강좌 수	강의시간	강좌 수	강의시간
스포츠 과학대학	스포츠과학대학(공통)	76	182	59	118	-	-	135	300
	체육학과	72	441	4	8	11	22	87	471
	경기지도학과	5	10	-	-	-	-	5	10
생활 체육 대학	생활체육대학(공통)	72	164	50	100	-	-	122	264
	사회체육학과	23	48	-	-	-	-	23	48
	스포츠청소년지도학과	14	37	-	-	-	-	14	37
	생활무용학과	9	18	-	-	-	-	9	18
	특수체육교육과	13	36	-	-	8	16	21	52
	태권도학과	7	15	-	-	-	-	7	15
	레저스포츠산업학과	6	12	-	-	-	-	6	12
	스포츠산업학과	13	29	-	-	-	-	13	29
	운동건강관리학과	20	41	-	-	-	-	20	41
	노인체육복지학과	19	50	-	-	-	-	19	50
스포츠 문화예술 대학	스포츠문화예술대학(공통)	10	21	15	30	-	-	25	51
	공연예술학과	13	42	-	-	-	-	13	42
	태권도학과	15	38	-	-	-	-	15	38
교양교직과정부		-	-	4	12	-	-	4	12
학생처		-	-	1	2	-	-	1	2
계		387	1,184	133	270	19	38	539	1,492

가-2. 담당 교원별

(단위 : 강좌, 시간)

구 분		전임교원		기타교원		합 계		개설 과목 수
		강좌 수	강의시간	강좌 수	강의시간	강좌 수	강의시간	
스포츠 과학대학	스포츠과학대학(공통)	84	190	51	110	135	300	135
	체육학과	62	403	25	68	87	471	87
	경기지도학과	5	10	-	-	5	10	5
생활체육 대학	생활체육대학(공통)	73	157	49	107	122	264	122
	사회체육학과	13	27	10	21	23	48	23
	스포츠청소년지도학과	9	24	5	13	14	37	14
	생활무용학과	3	6	6	12	9	18	9
	특수체육교육과	12	29	9	23	21	52	21
	태권도학과	4	9	3	6	7	15	7
	레저스포츠산업학과	3	6	3	6	6	12	6
	스포츠산업학과	7	17	6	12	13	29	13
	운동건강관리학과	13	27	7	14	20	41	20
	노인체육복지학과	8	22	11	28	19	50	19
스포츠 문화예술 대학	스포츠문화예술대학(공통)	15	31	10	20	25	51	25
	공연예술학과	9	30	4	12	13	42	13
	태권도학과	12	32	3	6	15	38	15
교양교직과정부		4	12	-	-	4	12	4
학생처		1	2	-	-	1	2	1
계		337	1,034	202	458	539	1,492	539

나. 대학원

나-1. 교과목 구분별

(단위 : 강좌, 시간)

구분		일반교양		전공필수		전공선택		합계	
		강좌 수	강의 시간	강좌 수	강의 시간	강좌 수	강의 시간	강좌 수	강의 시간
대학원	체육학과(석)	-	-	17	51	-	-	17	51
	체육학과(박)	-	-	16	48	-	-	16	48
	합계	-	-	33	99	-	-	33	99
사회 체육 대학원	생활체육전공(석)	-	-	12	24	-	-	12	24
	스포츠산업·경영전공(석)	-	-	4	8	-	-	4	8
	태권도전공(석)	-	-	4	8	-	-	4	8
	생활무용전공(석)	-	-	4	8	-	-	4	8
	스포츠청소년지도전공(석)	-	-	4	8	-	-	4	8
	스포츠재활전공(석)	-	-	4	8	-	-	4	8
	장애인체육전공(석)	-	-	4	8	-	-	4	8
	스포츠안전관리전공(석)	-	-	4	8	-	-	4	8
	스포츠경기심판전공(석)	-	-	1	2	-	-	1	2
	스포츠안전관리전공(석)	-	-	4	8	-	-	4	8
	운동건강관리전공(석)	-	-	4	8	-	-	4	8
	합계	-	-	45	90	-	-	45	90
교육 대학원	학교체육교육전공(석)	-	-	1	2	-	-	1	2
	합계	-	-	1	2	-	-	1	2
스포츠 융복합 대학원	스포츠AI빅데이터전공(석)	-	-	7	14	-	-	7	14
	스포츠공학전공(석)	-	-	2	4	-	-	2	4
	합계	-	-	9	18	-	-	9	18
총계		-	-	88	209	-	-	88	209

나-2. 담당교원별

(단위 : 강좌, 시간)

구 분		개설 과목 수	전임교원		기타교원		합 계	
			강좌 수	강의 시간	강좌 수	강의 시간	강좌 수	강의 시간
대학원	체육학과(석)	17	10	30	7	21	17	51
	체육학과(박)	16	14	42	2	6	16	48
	합계	33	24	72	9	27	33	99
사회체육 대학원	생활체육전공	12	7	14	5	10	12	24
	스포츠산업경영전공	4	3	6	1	2	4	8
	태권도전공	4	4	8	-	-	4	8
	생활무용전공	4	2	4	2	4	4	8
	스포츠청소년지도전공	4	3	6	1	2	4	8
	스포츠재활전공	4	3	6	1	2	4	8
	장애인체육전공	4	2	4	2	4	4	8
	스포츠경기심판전공	1	-	-	1	2	1	2
	스포츠안전관리전공	4	1	2	3	6	4	8
	운동건강관리전공	4	1	2	3	6	4	8
	합계	45	26	52	19	38	45	90
교육대학원	학교체육교육전공(석)	1	1	2	-	-	1	2
	합계	1	1	2	-	-	1	2
스포츠 융복합 대학원	스포츠AI빅데이터전공(석)	7	-	-	7	14	7	14
	스포츠공학전공(석)	2	-	-	2	4	2	4
	합계	9	-	-	9	18	9	18
총 계		88	51	126	37	83	88	209

2. 연구비 수혜 실적(대학정보공시 12-가)

(단위 : 명, 건/ 천원)

기준 년도	단 과 대 학	학 과	전 임 교 원 수	연구비 지원								전임교원 1인당 연구비	
				계		교내		교외					
								중앙정부, 지자체		민간			
				과 제 수	연구비 (C)	과 제 수	연구비	과 제 수	연구비	과 제 수	연구비	교내	교외
2 0 2 2	스 포 츠 과 학 대 학	체 육 학 과	58	246	1,841,283	5	95,000	236	1,571,303	5	174,980	2,111.1	52,229.9
		경 기 지 도 학 과	7	5	303,585	1	33,000	4	270,585	-	-	8,250	70,258.3
	생 활 체 육 대 학	노 인 체 육 보 지 학 과	4	1	100,000	-	-	1	100,000	-	-	-	50,000
		사 회 체 육 학 과	7	10	260,296	1	30,000	5	194,100	4	36,196	5,000	38,382.7
		스 포 츠 산 업 학 과	11	4	168,108	-	-	4	168,108	-	-	-	42,027
		스 포 츠 청 소 년 지 도 학 과	6	2	42,000	2	42,000	-	-	-	-	14,000	-
		운 동 건 강 관 리 학 과	10	4	152,714	-	-	4	152,714	-	-	-	16,968.2
		특 수 체 육 교 육 과	5	7	340,262	-	-	5	133,262	2	207,000	-	117,463.3
		스 포 츠 문 화 예 술 대 학	5	-	-	-	-	-	-	-	-	-	-
	공 연 예 술 학 과	5	-	-	-	-	-	-	-	-	-	-	
합 계			118	279	3,208,248	9	200,000	259	2,590,072	11	418,176	29,361.1	337,329.4

3. 전임교원의 연구 실적(대학정보공시-7-가)

(단위 : 명, 건)

기 준 년 도	학 과	전 임 교 원	논문 실적							지역서실적			전임교원 1인당 논문 실적					전임 교원 1인당 지역서 실적
			총계	국내			국제						전임교원 1인당 논문 실적					
				소개	연구 재단 등재지 (후보 포함)	기타 국내발 간일 반학술지	소개	SCI급/ SCOPUS 학술지	기타 국제발 간일 반학술지	계	저서	역 서	국내 기준	국제 기준	연구 재단 등재지 (후보 포함)	SCI급/ SCOPUS 학술지		
2022	노인 체육 복지 학과	4	1.0833	1.0833	1.0833	-	-	-	-	0.4334	0.2667	0.1667	0.2708	-	0.2708	-	0.1084	
	사회 체육 학과	7	11.275	11.275	11.275	-	-	-	-	1	1	-	16107	-	1.6107	-	0.1429	
	스포츠 산업 학과	11	12.3444	12.3444	12.3444	-	-	-	-	0.6429	0.1429	0.5	1.1222	-	1.1222	-	0.0584	
	스포츠 청소년 지도 학과	6	4.6143	4.3286	4.3286	-	0.2857	0.2857	-	-	-	-	0.7214	0.0476	0.7214	0.0476	-	
	운동 건강 관리 학과	10	11.6957	9.8096	9.8096	-	1.8861	1.8861	-	1.4	1.4	-	0.981	0.1886	0.981	0.1886	0.14	
	특수 체육 교육과	5	8.1596	8.1596	8.1596	-	-	-	-	0.2	0.2	-	1.6319	-	1.6319	-	0.04	
	경기 지도 학과	7	13.6906	12.0239	12.0239	-	1.6667	1.6667	-	0.2429	0.2429	-	1.7177	0.2381	1.7177	0.2381	0.0347	
	체육 학과	58	26.4313	22.5564	22.5564	-	3.8749	3.8749	-	2.1	0.1	2	0.3889	0.0668	0.3889	0.0668	0.0362	
	공연 예술 학과	5	7.5	7.5	7.5	-	-	-	-	0.25	0.25	-	1.5	-	1.5	-	0.05	
	태권도 학과	5	5.65	5.65	5.65	-	-	-	-	2	2	-	1.13	-	1.13	-	0.4	

4. 연구년제 교원 현황

(단위 : 명)

연 도	국 내	국 외	계
2021	1	5	6
2022	3	-	3

5. 학술회의 개최 현황

(단위 : 천원)

구 분	국 내		국 제		합 계	
	건 수	예산액	건 수	예산액	건 수	예산액
2022	-	-	-	40,000	-	40,000
2023	-	-	-	40,000	-	40,000

※ 2022년도는 결산액 기준, 2023년도는 예산액 기준

6. 연구소 현황(대학정보공시 13-나)

(단위 : 명)

기준 년도	연구소명	학문분야	전임 유급 연구원	학술행사 개최건수 (단위: 건)			
				국제 학술대회	국내 학술대회	기타	합계
2021	체육과학연구소	예술체육학	-	-	-	-	-
	산학협력단 장애인스포츠과학연구소	예술체육학	-	-	-	-	-
2022	체육과학연구소	예술체육학	-	-	-	-	-
	산학협력단 장애인스포츠과학연구소	예술체육학	-	-	-	-	-

7. 창업 교육 지원 현황(대학정보공시 12-하)

기준 년도	창업 강좌 현황				비정규교과(창업활동) 현황						창업교육 전담 조직 현황		
					창업 동아리 현황		창업 경진대회		창업캠프				
	교양과목		전공과목		동아리 수	동아리 참여 인원 수(명)	개최 횟수	참여 인원 수(명)	개최 횟수	참여 인원 수(명)	전담 교직원 수(명)	지원예산	
	강좌 수	아수자 수(명)	강좌 수	아수자 수(명)								교비 (천원)	사업비 (천원)
2021	1	56	2	119	3	23	2	29	3	65	1	59,685	-
2022	1	56	2	100	3	16	2	34	2	34	2	41,181	-

8. 국내대학(기관)과 자매결연 현황

연번	체결기관	체 결 내 용	체결일	협정기간
1	서울교육대학교	21세기 국제경쟁력 확보	2001. 9. 1.	해 지 시
2	서울과학기술대학교	고급 전문인력 양성		
3	중부대학교	학술정보 공유 및 협력	2003. 11. 18.	해 지 시
4	안동대학교	학술교류	2006. 6. 1.	해 지 시
5	강릉·원주대학교	지역중심국립대학교간 교류 및 협력	2007. 9. 13.	해 지 시
6	공주대학교			
7	군산대학교			
8	금오공과대학교			
9	안동대학교			
10	목포대학교			
11	목포해양대학교			
12	순천대학교			
13	부경대학교			
14	한국해양대학교			
15	창원대학교			
16	한국교원대학교			
17	이천시청	국민건강센터 건립 추진	2007. 2. 6.	해 지 시
18	강동구도시관리공단	취업 및 아르바이트 지원	2007. 5. 23.	해 지 시
19	양구군청	전지훈련 협조	2007. 11. 14.	해 지 시
20	송파구청	평생학습도시 조성	2008. 4. 14.	해 지 시
21	한양대학교	학술 및 학점교류	2009. 8. 17.	해 지 시
22	김포시청	체육지식정보 창출과 교류	2009. 11. 3.	해 지 시
23	대한장애인체육회	전문인력의 교류	2009. 11. 25.	해 지 시
24	한서대학교	체육학술교류	2011. 6. 28.	해 지 시
25	육군사관학교	체육학술교류	2011. 8. 11.	해 지 시
26	강동교육지원청	양 기관 발전도모와 다양한 교육사업 추진	2011. 9. 20.	해 지 시
27	교육과학기술부	선진화 방안 추진을 위한 양해각서	2011. 12. 6.	해 지 시
28	경기도교육청	문화·예술·체육과 수학여행 등 다양한 교육 상호협력	2011. 12. 13.	해 지 시
29	공주교육대학교	사회봉사활동 및 교사대·예체능 계열 대학의 사회적 기업 발족 등 다양한 교육 상호협력	2011. 12. 13.	해 지 시
30	강원도-평창군	동계스포츠 특성화대학	2012. 1. 26.	해 지 시
31	송파경찰서	주폭척결 및 건전한 음주문화 조성	2012. 6. 26.	해 지 시
32	영산대학교	학술교류	2013. 1. 25.	해 지 시
33	제주대학교	학술교류	2013. 2. 5.	해 지 시
34	보건복지부	독거노인 사랑잇기 사업 참여	2013. 5. 8.	해 지 시
35	충남대학교	학술교류	2014. 7. 14.	해 지 시
36	강원도	2020평창동계올림픽대회 경기장 사후관리·운영 상호 협력	2015. 5. 18.	해 지 시
37	사)스페셜올림픽코리아	발달장애인 체육 현장과의 연계 강화와 전문 인력의 교류	2015. 5. 19.	해 지 시
38	케이치과병원	협력병원 체계구축	2015. 6. 16.	해 지 시

연번	체결기관	체 결 내 용	체결일	협정기간
39	강동송파교육지원청	양 기관 발전도모와 다양한 교육사업 추진(재협약 체결)	2015. 8. 26.	해 지 시
40	서울석병원	협력병원 체계구축	2016. 2. 16.	해 지 시
41	빠른병원	협력병원 체계구축	2016. 2. 17.	해 지 시
42	달려라병원	협력병원 체계구축	2016. 2. 18.	해 지 시
43	본브릿지병원	협력병원 체계구축	2016. 2. 22.	해 지 시
44	가평군가평군시설관리공단	가평군 체육시설 활용 한국체대 전지훈련장 사용 공동 노력, 스포츠 대회 개최 및 인재 육성 상호 협력 등	2016. 2. 2.	해 지 시
45	서울가정법원	보호 청소년 및 소외계층의 건강증진 및 공동사업 추진	2016. 6. 3.	해 지 시
46	2020평창동계올림픽대회 및 장애인동계올림픽대회 조직위원회	대회 성공개최를 위한 자원봉사 구현 합의(선발, 교육, 배치 등 협력사항, 자원봉사자 출석 및 학점인정에 관한사항 등)	2016. 6. 30.	해 지 시
47	연세희재활의학과의학	협력병원 체계구축	2016. 12. 15.	해 지 시
48	서울특별시교육청	대학생 재능기부 협력 및 자유학기제·진로교육 프로그램 지원	2017. 4. 19.	해 지 시
49	문경시	전지훈련장 사용 및 스포츠클럽 활성화 상호 협력	2017. 6. 13.	2022.06.13.
50	충주시	전지훈련장 사용, 2017 전국체전·전국장애인체전 및 초·중·고 스포츠클럽 활성화 재능기부 상호 협력	2017. 7. 19.	2022.07.19.
51	대한체육회	국제스포츠 프로그램 과정의 성공적 설립 및 운영을 위한 교과과정 협력개발	2017. 8. 11.	해 지 시
52	(주)올림픽컨트리클럽	골프부 훈련장 제공 및 체육인재 양성을 위한 상호 협력 지원	2017. 8. 29.	해 지 시
53	한국마사회	근대5종(승마) 및 유도 훈련시설 상호 제공 및 공동연구협력	2017. 9. 13.	해 지 시
54	화천군	전지훈련장 사용 및 지역경제·스포츠 클럽 활성화 상호 협력	2017. 12. 18.	2022.12.18.
55	예천군	전지훈련장 사용 및 훈련 활성화, 각종 육상대회 개최 상호 협력	2017. 12. 22.	2022.12.22.
56	사)대한선수트레이너협회	한국체대 교내 선수 트레이너실 개설 및 운영관리 상호 협조	2019. 6. 5.	해 지 시
57	세우그룹 (주)편앤조이	한국체대 교육연구실습장 시설 제공 및 공동운영 사업 협력	2019. 6. 14.	해 지 시
58	(주)메디젠휴먼케어	한국인 엘리트 운동유전체 발굴 및 개발사업 상호협력	2019. 7. 1.	해 지 시
59	(사)태평양아시아협회	(사)태평양아시아협회 주관 청년중기봉사단 스포츠 코치 지도자 해외 파견사업 상호 협력	2019. 7. 1.	해 지 시
60	송파구창국민체육진흥공단	3개 기관 간 공유와 협력·지역사회 발전을 위한 상생협력	2019. 7. 2.	해 지 시
61	(주)여행버스	협력관계구축 및 공동이익의 창출 및 증진	2019. 7. 17.	해 지 시
62	대한성장의학회, (주)쿨시스템	아동, 청소년의 올바른 성장과 발달을 위한 성장 프로그램 개발과 운용	2019. 7. 23.	해 지 시

연번	체결기관	체 결 내 용	체결일	협정기간
63	서울특별시 강동구	스포츠산업 육성 및 체육분야 일자리 창출을 위한 지원	2019. 10. 4.	해 지 시
64	충청북도 진천군	캠퍼스 조성을 위한 행정 지원	2019. 10. 25.	2029.10.25.
65	고려대학교	국가대표 선발 대학생 학점 교류	2019. 10. 28.	해 지 시
66	경기도 양평군	스포츠산업 육성 및 체육분야 일자리 창출을 위한 지원	2019. 10. 29.	해 지 시
67	대한장애인태권도협회	스포츠 및 태권도 분야 선도를 위한 상생 파트너십 구축	2019. 11. 4.	해 지 시
68	(주)위פות테크놀로지	연구 및 기술지원을 위한 상호협력	2019. 11. 7.	해 지 시
69	씨엠산업개발(주)/ (주)킹스케이	연구 및 기술지원을 위한 상호협력	2019. 11. 7.	해 지 시
70	세계 어린이 스포츠위원회	체육프로그램 개발 및 어린이스포츠 관련 공동 연구	2019. 11. 26.	2024.11.26.
71	(주)티클라이프	연구 및 기술지원을 위한 상호협력	2019. 12. 10.	해 지 시
72	서울중앙지방법무사회	법률상담 및 강의, 장학금 지원	2019. 12. 24.	해 지 시
73	연세대학교 스포츠 운동의학 연구소	연구 및 기술지원을 위한 상호협력	2019. 12. 24.	해 지 시
74	(주)국민은행	주거래 은행 협약 체결에 따른 상호 업무 지원 및 금융거래 편의 제공	2020. 1. 17.	2023. 1. 16.
75	(사)대한문화체육교육협회	전문 인력 제공 및 상호협력	2020. 1. 22.	2022.01.22.
76	국민체육진흥공단 스포츠단	스포츠 경기력 향상 및 상호 발전	2020. 1. 23.	해 지 시
77	한국복지대학교	장애학생 취·창업 지원, 고용 확대 및 정부지원사업 공동 추진 상호 교류 협력	2020. 1. 24.	해 지 시
78	Nabijoy	관련 분야 인재양성을 위한 상호협력	2020. 2. 10.	해 지 시
79	서울특별시체육회	서울특별시 체육활성화 및 경기력 향상을 위한 상호 협력체계 구축	2020. 2. 13.	해 지 시
80	한국도핑방지위원회	도핑방지교육 및 홍보 등 도핑관리를 위한 상호협력	2020. 2. 19.	2022.02.19.
81	호세아(주)	취업기회 제공 및 상호발전 도모	2020. 4. 3.	해 지 시
82	섬강초등학교 · 중학교	관련 분야 인재양성을 위한 상호협력	2020. 4. 3.	해 지 시
83	가평교육지원청 · 가평군시설관리공단 · 가평군체육회	전지훈련장 사용 협조	2020. 4. 8.	2022.04.08.
84	춘천시청	지역발전 및 스포츠문화 활성화를 위한 지원	2020. 4. 9.	해 지 시
85	제이엠월드그룹	관련 분야 인재양성을 위한 상호협력	2020. 4. 13.	해 지 시
86	대월에너지	연구 및 기술지원을 위한 상호협력	2020. 4. 13.	해 지 시
87	오케이재활의학과의원	한국체육대학교 교직원, 재학생 및 직계가족을 위한 의료서비스 지원	2020. 4. 17.	해 지 시

연번	체결기관	체 결 내 용	체결일	협정기간
88	루카스 국제학교	관련 분야 인재양성을 위한 상호협력	2020. 5. 6.	해 지 시
89	한국여성스포츠회	관련 분야 인재양성을 위한 상호협력	2020. 5. 15.	해 지 시
90	(주)KD&D	한국체육대학교 국민건강힐링센터 설립 운영	2020. 6. 1.	해 지 시
91	대한장애인체육회	장애인선수의 건강증진과 전문체육 및 생활체육 활성화를 위한 상호협력	2020. 6. 5.	해 지 시
92	남현희 인터내셔널 펜싱 아카데미	관련 분야 인재양성을 위한 상호협력	2020. 6. 5.	해 지 시
93	고창군	사회공헌활동 가치실현을 위한 공동 스포츠산업 전개	2020. 6. 12.	해 지 시
94	조선대학교	학술교류	2020. 6. 12.	2023.06.12.
95	영산대학교	태권도 세계화를 위한 상호협력	2020. 6. 23.	해 지 시
96	경향신문	스포츠 진학 진로 박람회를 위한 상호협력	2020. 6. 24.	해 지 시
97	경희대학교의료원	의료복지 확대	2020. 8. 1.	해 지 시
98	탭탭	사회공헌활동 가치실현을 위한 공동 스포츠산업 전개	2020. 8. 19.	해 지 시
99	해원티앤디	물품 지원에 따른 홍보 지원 및 실험 데이터 제공	2020. 8. 19.	해 지 시
100	한국방송통신대학교	교육과정 및 콘텐츠 공동제작 등 협력	2020. 8. 31.	해 지 시
101	SGI컨설팅	관련 분야 인재양성을 위한 상호협력	2020. 9. 14.	해 지 시
102	교육방송 eduTV	국민생활체육 활성화 방송 콘텐츠 제작 및 홍보 상호 협력	2020. 10. 1.	해 지 시
103	(주)윌라홀딩스	관련 분야 인재양성을 위한 상호협력	2020. 10. 20.	해 지 시
104	로미지안가든	국민건강·힐링 연구 및 기술 지원을 위한 상호협력	2020. 10. 21.	해 지 시
105	강원도·정선군· 대한장애인체육회· 아시아스키연맹	지역발전 및 스포츠문화 활성화를 위한 지원	2020. 10. 21.	2022.10.21.
106	태백시·태백시의회· 태백시체육회	시민 건강증진사업을 위한 공동 협력	2020. 10. 21.	해 지 시
107	(사)인터넷꿈희망터	진로·심리·취업·창업을 위한 심리 및 상담 협력 지원	2020. 12. 2.	해 지 시
108	본나음정형외과	한국체육대학교 교직원, 재학생 및 직계가족을 위한 의료서비스 지원	2020. 12. 7.	해 지 시
109	(주)스포츠플러스	관련 사업 분야 육성과 관계되는 인적자원 지원	2020. 12. 17.	해 지 시
110	문화놀이터 와플	관련 분야 인재양성을 위한 상호협력	2020. 12. 28.	해 지 시
111	사회적 협동조합 봄	관련 분야 인재양성을 위한 상호협력	2020. 12. 28.	해 지 시
112	안산시	시민 건강증진사업을 위한 공동 협력	2020. 12. 29.	해 지 시
113	한국전문지도사협회	진로교육 및 인재육성을 위한 협력 지원	2021. 1. 7.	해 지 시
114	서울과학기술대학교· 서울교육대학교· 한국방송통신대학교	국립대학 네트워크 구축과 각 대학 발전을 위한 공동협력	2021. 1. 17.	해 지 시
115	한국사학진흥재단	행복기숙사 건립 사업 추진 협력	2021. 1. 22.	해 지 시

연번	체결기관	체 결 내 용	체결일	협정기간
116	SRC재활병원	한국체육대학교 교직원, 재학생 및 직계가족을 위한 의료서비스 지원	2021. 1. 26.	해 지 시
117	서울본브릿지병원	한국체육대학교 교직원, 재학생 및 직계가족을 위한 의료서비스 지원	2021. 2. 2.	해 지 시
118	세종대학교	한국어 교육 프로그램 운영 지원을 위한 상호협력	2021. 2. 2.	해 지 시
119	복지TV강원방송	공익적 활동에 대한 방송미디어 홍보지원	2021. 2. 8.	해 지 시
120	보령시-보령시체육회	지역발전 및 스포츠문화 활성화를 위한 지원	2021. 2. 18.	해 지 시
121	랑진글로벌	관련 분야 인재양성을 위한 상호협력	2021. 2. 19.	해 지 시
122	진안군-진안군체육회	지역발전 및 스포츠문화 활성화를 위한 지원	2021. 3. 4.	해 지 시
123	AMSBIO	COVID-19 현장진단을 위한 상호협력	2021. 3. 30.	해 지 시
124	산소ZONE	연구 및 기술지원을 위한 상호협력	2021. 4. 5.	해 지 시
125	태권도진흥재단	관련 분야 인재양성을 위한 상호협력	2021. 4. 14.	해 지 시
126	한국발명진흥회	스포츠산업 분야 기술의 발굴 및 권리화	2021. 4. 20.	해 지 시
127	늘찬병원	한국체육대학교 교직원, 재학생 및 직계가족을 위한 의료서비스 지원	2021. 5. 24.	해 지 시
128	국제라이온스협회	관련 분야 인재양성을 위한 상호협력	2021. 5. 27.	해 지 시
129	대교에듀캠프	관련 분야 인재양성 및 교육·시설 지원 상호협력	2021. 6. 15.	해 지 시
130	서울특별시 강동송파교육지원청	양 기관간 교육안전망 구축 및 학생지원 프로그램 개발·운영 인적·물적 자원 제공	2021. 6. 22.	해 지 시
131	중앙대학교병원	한국체육대학교 교직원, 재학생 및 직계가족을 위한 의료서비스 지원	2021. 7. 7.	해 지 시
132	강동구	양 기관 관련 사업분야 육성 조성 및 성과 확산 협력 및 민·관·학 거버넌스 구축 지역사회 발전 선도적 모델 제시 협력	2021. 7. 9.	해 지 시
133	스포티즘82	국제스포츠에 관한 정보의 축적 및 확산, 국내·외 네트워크 구축 추진과 국제스포츠인재 양성을 위한 상호협력사업 발굴·추진	2021. 9. 7.	해 지 시
134	(주)에스티엔(STN)	공익적 활동에 대한 전국 뉴스 방송미디어 등 적극 홍보지원 및 스포츠 인재양성을 위한 상호협력 및 현장실습 지원	2021. 9. 30.	해 지 시
135	국군체육부대	선수 지도·육성 분야 노하우 공유, 선수기량 향상을 위한 합동훈련 실시 및 체육시설 상호 개방	2021. 10. 19.	해 지 시
136	(사)한국체육학회	대한민국 체육의 발전을 위한 공동연구 추진 및 연구과제 협력 지원	2021. 11. 9.	해 지 시
137	강동본터치정형외과의원	한국체육대학교 구성원 및 직계 가족에 대한 의료복지 확대 노력	2021. 11. 9.	해 지 시

연번	체결기관	체 결 내 용	체결일	협정기간
138	국기원 태권도 유네스코 추진위원회	남북 태권도 유네스코 인류 무형문화유산 등재 구현 상호 교류 협력, ONE Taekwon Do !! “GO!! 2024 UNESCO” 챌린지운동 적극 동참 및 국기원 태권도 유네스코 추진위원회의 2024년 등재실현을 활동을 적극 지원 등	2021. 11. 22.	해 지 시
139	Net Zero 2050 기후재단	기후, 환경, 에너지 관련 실천행동 참여 협력, 탄소중립 실천 등 기후 문제해결을 위한 청년 역할부여와 국제인적 관계망(네트워크)구축 등	2021. 11. 22.	해 지 시
140	휴립로봇(주)	스포츠과학을 바탕으로한 헬스케어 로봇의 공동개발 및 연구 활용, 로봇을 활용한 교과목 및 교육프로그램 개발 등	2021. 11. 22.	해 지 시
141	(사)남북체육교류협회	“(사)남북체육교류협회” : 남·북측의 가교역할을 담당하여 “한국체육대학교”와 북측 조선체육대학교의 정규 스포츠교류 추진이 정착되도록 적극 지원, 남북대학 스포츠교류 정착 및 활성화를 위해 「동북아스포츠교류센터」 설립	2021. 12. 13.	해 지 시
142	(주)강원랜드	국민건강·힐링프로그램 연구개발 및 운영, 한국체육대학교 전지훈련장소 운영, 한국체육대학교 교직원·학생의 복지혜택 및 교육장소 운영	2021. 12. 29.	해 지 시
143	여주시	여주시민의 건강증진과 체육활성화 건강정책 공유체계 구축, 스포츠산업 육성 및 체육분야 일자리창출 지원	2022. 1. 11.	해 지 시
144	생활체육투데이	국민 건강 증진을 위한 체육 관련 정보 및 뉴스 홍보 지원, 생활체육 및 스포츠 산업 발전 상호 협력	2022. 1. 12.	해 지 시
145	메트라이프금융서비스(주)	관련분야 인재양성 및 육성과 관계 되는 교육 지원 상호 협력	2022. 1. 25.	해 지 시
146	주식회사 제트랩	관련 분야 인재양성을 위한 상호협력, 관련 사업 분야 육성과 관계되는 교육 및 시설지원, 연구 및 기술 지원을 위한 상호협력, 기타 협정 기관의 상호 관심분야 및 발전에 필요하다고 인정되는 사업	2022. 2. 28.	해 지 시

연번	체결기관	체 결 내 용	체결일	협정기간
147	한국과학기술원(KAIST)	교직원 상호 교류, 학생 상호 교류 및 교육 프로그램 운영 협력, 공동연구 및 학술교류 “한국체대”에서 필요한 공학 기술개발을 요청할 경우 - “KAIST”는 적극적으로 협력 - “KAIST”에서 개발한 체육 관련 기술의 현장 적용시험을 요청할 경우 “한국체대”는 적극적으로 협력 학술 자료, 출판물 및 정보의 상호 교환, 시설물의 상호 이용 및 기타 필요한 사항	2022. 4. 5.	해 지 시
148	평창군	지역발전 및 스포츠문화 활성화를 위한 지원, 사회공헌활동 가치실현을 위한 공동사업 전개, 국민건강힐링 사업을 위한 공동협력, 전지훈련을 위한 협력 지원, 평창군 한국체육대학교 훈련센터 건립 추진, 기타 양 기관의 상호협력을 위한 사항	2022. 4. 29.	2024.04.28.
149	케이에이치강원개발 주식회사	한국체육대학교 교직원·학생의 다양한 복리후생과 케이에이치강원개발이 소유하고 있는 알펜시아리조트의 관광인프라 구축을 위한 협력활동 실천 등·하계 성수기 산학실습생 운영 및 상호 관심분야 발전에 필요하다고 인정되는 사업 협력	2022. 6. 27.	해 지 시
150	전라북도체육회	체육, 스포츠 분야 경기력향상 도모 및 스포츠기술 교류, 전문 체육분야 종목별 합동·합숙·전지훈련 상호교류, 체육분야와 관련된 공동연구 및 정보 교환, 기타 협력기관의 협력과 우호 증진에 관한 사항	2022. 9. 21.	해 지 시
151	(사)대한민국족구협회	생활체육 및 스포츠 산업 발전 상호 협력, 스포츠 인재양성을 위한 교육 및 실습 지원, 체육분야와 관련된 공동연구 및 정보 교환, 기타 협력기관의 협력과 우호 증진에 관한 사항	2022. 11. 22.	해 지 시
152	(주)마이베네핏	각 전문 분야 연구 역량 집중 및 체육 인재 양성을 위한 상호 협력, ICT 중심의 스포츠과학을 통한 종목별 경기력 향상 솔루션 개발 및 빅데이터 구축·공동 활용, 선수 지도·육성 분야 노하우 공유 및 선수기량 향상을 위한 과학적인 종목별 훈련 시스템 표준 모델 구축, 국민 건강을 위한 사회적 가치를 실현할 수 있는 신사업 추진 및 생활체육 분야 연계를 통한 체육발전 활성화	2022. 12. 6.	해 지 시

연번	체결기관	체 결 내 용	체결일	협정기간
153	(주)한우리헬스케어	각 전문 분야의 연구 역량 집중 및 인재 양성을 위한 실질적인 상호 협력, 한국체육대학교의 연구 및 교육 역량을 지원받아 (주)한우리헬스케어는 국민의 건강을 위한 사회적 가치의 사업을 추진하고 재학 및 졸업생의 인재양성 및 발전에 기여, (주)한우리헬스케어는 한국체육대학교의 교육 및 연구역량 향상을 위해 법정적립금 이외의 이익금 중 20%를 한국체육대학교의 연구비로 지원, 본 목적 사항을 명확하게 하기 위하여 양 기관은 담당관을 지정하여 유기적이고 구체적인 사업 지원을 함, 기타 양 협약기관의 상호 발전에 도움이 되는 연계 사업을 추가 협력함	2022. 12. 16.	해 지 시
154	법무부 서울소년원	운동에 재능이 있는 학생 발굴 및 스포츠 역량 육성 활동 지원, 청소년의 건강한 성장 지원을 위한 스포츠 활동 인성교육 협력, 꿈키움 체육 교육 활성화를 위한 체육 봉사 활동 추진, 기타 양 협약기관의 상호 발전 및 우호 증진에 관한 사항	2023. 1. 3.	해 지 시
155	(주)한우리태권도교육원	관련 분야 인재양성을 위한 상호협력, 관련 사업 분야 육성과 관계되는 교육 및 시설지원, 연구 및 기술 지원을 위한 상호협력, 기타 협약기관의 상호 관심분야 및 발전에 필요하다고 인정되는 사업	2023. 3. 9.	해 지 시

9. 외국대학(기관)과 자매결연 체결 현황(대학정보공시 12-라)

구 분	국 명	체결 기관	체결일자
아시아	중국 (China)	Beijing Sports University	1992. 11. 30.
		Shanghai University of Sports	2001. 7. 12.
		Yanbian University	2007. 3. 28.
		Shenyang Sport University	2011. 11. 10.
		Capital University of Physical Education and Sports	2015. 6. 08.
		Zhejiang Normal University	2018. 1. 26.
		Xi' an Physical Education University	2019. 9. 22.
		Xi' an International University	2020. 10. 27.
	일본 (Japan)	National Institute of Fitness and Sports in Kanoya	1999. 10. 1.
		Ritsumeikan University	2003. 2. 15.
		Sendai University	2008. 3. 18.
		Tenri University	2010. 4. 5.
		Juntendo University	2010. 10. 22.
		Waseda University, Faculty of Sport Sciences	2011. 11. 22.
		Nippon Sport Science University	2015. 4. 27.
		Yamanashi Gakuin University	2018. 2. 22.
	카자흐스탄 (Kazakhstan)	The Kazakh Academy of Sport and Tourism	2009. 11. 18.
	싱가포르 (Singapore)	National Institute of Education, Nanyang Technological University	2018. 6. 14.
	태국 (Thailand)	Chulalongkorn University	2012. 3. 27.
	대만 (Taiwan)	National Taiwan Sport University	2000. 12. 4.
		National Taiwan University of Sport	2020. 2. 6.
	베트남 (Vietnam)	Hochiminh City University of Sport	2000. 4. 10.
		Danang Sport University	2019. 12. 16.
		Ton Duc Thang University	2022. 6. 10.
	몽골 (Mongolia)	Mongolian National University of Education	2018. 11. 26.
	키르기스 공화국 (Kyrgyz Republic)	Kyrgyz State Academy of Physical Culture and Sports	2021. 7. 15.

구 분	국 명	체결 기관	체결일자
미주	캐나다 (Canada)	University of Regina	2007. 2. 22.
	페루 (Peru)	Universidad Peruana Cayetano Heredia	2010. 10. 20.
	미국 (USA)	Michigan State University	2010. 5. 4.
		George Mason University	2010. 5. 06.
		University of Florida	2010. 5. 7.
		University of Nevada, Las Vegas	2007. 4. 19.
		University of California, Berkeley	2010. 5. 12.
		University of Georgia	2010. 8. 9.
		Lander University	2012. 12. 13.
		State University of New York at Brockport	2015. 1. 21.
유럽	불가리아 (Bulgaria)	National Sports Academy	2012. 5. 17.
	체코 (Czech Republic)	Charles University, Faculty of Physical Education and Sport	2009. 10. 1.
	헝가리 (Hungary)	Semmelweis University, Faculty of Physical education and Sport Sciences	2012. 5. 15.
	네덜란드 (Netherlands)	Han University of Applied Sciences	2009. 9. 24.
	러시아 (Russia)	Russian State Academy of Physical Education	2001. 10. 18.
	우크라이나 (Ukraine)	The National University of Physical Education and Sport of Ukraine	2009. 9. 28.
	영국 (United Kingdom)	Manchester Metropolitan University	2009. 9. 21.
	벨라루스 (Republic of Belarus)	Belarusian State University of Physical Culture	2018. 4. 19.
오세아니아	호주 (Australia)	University of Queensland, Faculty of Health Sciences	2012. 3. 26.
아프리카	자메이카 (Jamaica)	University of Technology, Jamaica	2012. 5. 21.
	나이지리아 (Nigeria)	University of Jos	2019. 11. 15.

10. 영어강좌 비율

(단위 : 개, %)

학년도	과정	전공강좌 수(A)	전공강좌 중 영어강좌 수 (B)	영어강좌비율 (B/A*100)
2022	학 부	374	4	1
	대학원	-	-	-
2023	학 부	387	-	-
	대학원	-	-	-

※ 자료기준일 : 당해연도 1학기

11. 대학원 학위논문 학회지 게재현황

(단위 : 건)

기준년도	구분		국내	국제	합계
2022	대학원	박사	40	1	41
		석사	-	-	-
	사회체육대학원	석사	-	-	-
	교육대학원	석사	-	-	-

VI 재 정



1. 총 괄
2. 대학회계 예·결산 현황
3. 발전기금 예·결산 현황
4. 산학협력단회계 예·결산 현황
5. 등록금 현황
6. 입학전형료 현황
7. 강사강의료
8. 학생 1인당 교육비 산정근거

VI. 재 정

1. 총 괄

가. 세입

(단위 : 천원)

구분	대학회계	발전기금회계	산학협력단회계	계
2022	66,514,723	2,434,545	5,712,507	74,661,775
2023	65,691,345	1,702,291	6,777,548	74,171,184

※ 2022년도는 결산액 기준, 2023년도는 예산액 기준

나. 세출

(단위 : 천원)

구분	대학회계	발전기금회계	산학협력단회계	계
2022	54,078,630	2,434,545	5,712,507	62,225,682
2023	65,691,345	1,702,291	6,777,548	74,171,184

※ 2022년도는 결산액 기준, 2023년도는 예산액 기준

2. 대학회계 예·결산 현황(대학정보공시 8-가)

(단위 : 천원)

2022 결산		2023 예산	
계정과목(세입)	금액	계정과목(세입)	금액
이전수입	36,935,821	이전수입	41,420,277
- 중앙정부이전수입	36,935,821	- 중앙정부이전수입	41,420,277
- 지방자치단체이전수입	-	- 지방자치단체이전수입	-
자체수입	17,792,450	자체수입	16,228,300
- 교육활동수입	11,636,368	- 교육활동수입	10,867,644
- 전형료 및 논문심사료	209,440	- 전형료 및 논문심사료	299,117
- 사용료 및 수수료수입	405,850	- 사용료 및 수수료수입	300,100
- 부담금	178,580	- 부담금	269,000
- 자산매각수입	29,860	- 자산매각수입	20,000
- 이자수입	190,060	- 이자수입	115,000
- 제재금수입	-	- 제재금수입	-
- 기타수입	5,142,292	- 기타수입	4,357,439
세계잉여금	11,432,964	세계잉여금	8,042,768
- 순세계잉여금	9,988,420	- 순세계잉여금	8,042,717
- 보조금 등 사용잔액	133,800	- 보조금 등 사용잔액	51
- 전년도이월금	1,310,744	- 전년도이월금	-
내부거래 및 기타	353,488	내부거래 및 기타	-
- 다른 회계로부터의 전입금	353,488	- 다른 회계로부터의 전입금	-
세입 합계	66,514,723	세입 합계	65,691,345
계정과목(세출)	금액	계정과목(세출)	금액
인건비	22,064,387	인건비	23,768,390
- 인건비	22,064,387	- 인건비	23,768,390
물건비	21,235,867	물건비	20,791,621
- 운영비	16,810,092	- 운영비	16,943,453
- 여비	720,384	- 여비	847,900
- 업무추진비	431,596	- 업무추진비	577,062
- 직무수행경비	257,193	- 직무수행경비	266,760
- 연구용역비	1,369,494	- 연구용역비	530,600
- 교육·연구 및 학생지도비	1,647,108	- 교육·연구 및 학생지도비	1,625,846
이전지출	1,651,828	이전지출	2,362,922
- 보전금	1,036,708	- 보전금	1,355,952
- 민간이전	491,505	- 민간이전	832,006
- 대학부담금	123,615	- 대학부담금	174,964
자산취득 및 운용	9,107,022	자산취득 및 운용	18,699,861
- 건설보상비	-	- 건설보상비	3,417,551
- 건설비	4,175,472	- 건설비	11,767,183
- 유형자산	4,690,475	- 유형자산	3,265,727
- 무형자산	241,075	- 무형자산	249,400
예비비 및 기타	19,526	예비비 및 기타	68,551
- 예비비 및 기타	19,526	- 예비비 및 기타	68,551
세출 합계	54,078,630	세출 합계	65,691,345

3. 발전기금재단회계 예·결산 현황(대학정보공시 8-다)

(단위 : 천원)

2022 결산		2023 예산	
계정과목(세입)	금액	계정과목(세입)	금액
이월금	1,405,202	이월금	1,021,717
기부금	1,009,056	기부금	609,649
법인세환급금	-	법인세환급금	7,500
잡수입	20,287	잡수입	63,425
세입 합계	2,434,545	세입 합계	1,702,291
계정과목(세출)	금액	계정과목(세출)	금액
경상비	9,430	경상비	123,999
목적사업비	611,099	목적사업비	1,446,822
- 장학사업비	173,893	- 장학사업비	308,474
- 연구지원비	-	- 연구지원비	10,000
- 교육기자재 및 시설확충비	355,443	- 교육기자재 및 시설확충비	452,747
- 기타사업비	81,763	- 기타사업비	675,601
기본재산증자비	-	기본재산증자비	100,000
차기이월금	1,814,016	차기이월금	31,470
예비비	-	예비비	-
세출 합계	2,434,545	세출 합계	1,702,291

4. 산학협력단 회계 예·결산 현황(대학정보공시 8-자)

가. 현금흐름표(결산) / 현금예산서(예산)

(단위 : 천원, %)

2022 결산		2023 예산	
구분	금액	계정과목	금액
현금유입액	4,328,856	현금유입액	4,525,110
- 운영활동현금유입	4,328,856	- 운영활동현금유입	4,525,110
- 산학협력수익	2,403,503	- 산학협력수익	1,600,200
- 지원금수익	1,483,098	- 지원금수익	2,283,600
- 간접비수익	431,914	- 간접비수익	555,594
- 전입및기부금수익	-	- 전입및기부금수익	20,000
- 운영외수익	10,339	- 운영외수익	65,716
- 투자활동현금유입	-	- 투자활동현금유입	-
- 투자자산수입	-	- 투자자산수입	-
- 유형자산매각대	-	- 유형자산매각대	-
- 무형자산매각대	-	- 무형자산매각대	-
- 기타비유동자산수입	-	- 기타비유동자산수입	-
- 재무활동현금유입	-	- 재무활동현금유입	-
- 부채의차입	-	- 부채의차입	-
- 기본금의조달	-	- 기본금의조달	-
- 현금유입액 소계	4,328,856	- 현금유입액 소계	4,525,110
현금유출액	4,115,608	현금유출액	3,872,158
- 운영활동현금유출	4,089,601	- 운영활동현금유출	3,802,158
- 산학협력비	2,430,540	- 산학협력비	1,661,200
- 지원금사업비	1,397,547	- 지원금사업비	1,748,456
- 간접비사업비	227,857	- 간접비사업비	290,601
- 일반관리비	-	- 일반관리비	10,001
- 운영외비용	33,656	- 운영외비용	81,900
- 학교회계전출금	-	- 학교회계전출금	10,000
- 투자활동현금유출	26,007	- 투자활동현금유출	70,000
- 투자자산지출	-	- 투자자산지출	-
- 유형자산취득지출	26,007	- 유형자산취득지출	60,000
- 무형자산취득지출	-	- 무형자산취득지출	10,000
- 기타비유동자산지출	-	- 기타비유동자산지출	-
- 재무활동현금유출	-	- 재무활동현금유출	-
- 부채의상환	-	- 부채의상환	-
- 기본금의반환	-	- 기본금의반환	-
- 현금유출액 소계	4,115,608	- 현금유출액 소계	3,872,158
현금의 증감(유입-유출)	213,247	현금의 증감(유입-유출)	652,952
- 기초의현금	1,383,651	예비비	-
- 기말의현금	1,596,898	- 기초의현금	2,252,438
		- 기말의현금	2,905,390

나. 운영계산서 · 재무상태표

(단위 : 천원, %)

운영계산서		재무상태표	
계정과목	금액	계정과목	금액
수익과목		수입구분	
운영수익	4,367,061	자산	1,942,883
- 산학협력수익	2,429,679	- 유동자산	1,615,500
- 지원금수익	1,490,615	- 비유동자산	327,383
- 간접비수익	431,914	자산합계	1,942,883
- 전입및기부금수익	-	지출구분	
- 운영외수익	14,852	부채	770,463
운영수익총계	4,367,061	- 유동부채	769,583
비용과목		- 비유동부채	880
운영비용	4,367,061	기본금	
- 산학협력비	2,430,540	- 출연기본금	-
- 지원금사업비	1,375,311	- 적립금	-
- 간접비사업비	219,076	- 운영차익	1,172,419
- 일반관리비	5,867	부채와기본금합계	1,942,883
- 운영외비용	53,902		
- 학교회계전출금	-		
- 당기운영차손익	282,362		
운영비용총계	4,367,061		

5. 등록금 현황(대학정보공시 8-차)

가. 대학

(단위 : 천원, 1년 단위)

연도	구분	학과	1학년		2학년	3학년	4학년
			입학금	등록금	등록금	등록금	등록금
2023	스포츠과학대학	체육학과	-	3,444	3,444	3,444	3,444
		경기지도학과	-	4,186	4,186	4,186	-
	생활체육대학	사회체육학과	-	4,186	4,186	4,186	4,186
		스포츠청소년지도학과	-	4,186	4,186	4,186	4,186
		생활무용학과	-	-	-	-	4,186
		특수체육교육과	-	4,186	4,186	4,186	4,186
		태권도학과	-	-	-	-	4,186
		스포츠산업학과	-	4,186	4,186	4,186	-
		레저스포츠산업학과	-	-	-	-	4,186
		운동건강관리학과	-	4,186	4,186	4,186	4,186
		노인체육복지학과	-	4,186	4,186	4,186	4,186
	스포츠문화예술대학	공연예술학과	-	4,186	4,186	4,186	-
		태권도학과	-	4,186	4,186	4,186	-

나. 대학원

(단위 : 천원)

연도	구분	학과		1학년		2학기	3학기	4학기	5학기	6학기이상
				입학금	등록금	등록금	등록금	등록금	등록금	등록금
2023	대학원	체육학과	석사	190	3,244	3,244	3,244	3,244	-	-
			박사	190	3,244	3,244	3,244	3,244	-	-
	사회체육대학원	건강관리전공		-	-	-	-	-	-	-
		글로벌스포츠리더전공		-	-	-	-	-	-	-
		생활무용전공		190	3,168	3,168	3,168	3,168	3,168	-
		생활체육전공		190	3,168	3,168	3,168	3,168	3,168	-
		스포츠경기심판전공		-	-	-	-	-	3,168	-
		스포츠산업경영전공		190	3,168	3,168	3,168	3,168	3,168	-
		스포츠안전관리전공		190	3,168	3,168	3,168	3,168	3,168	-
		스포츠재활전공		190	3,168	3,168	3,168	3,168	3,168	-
		스포츠청소년지도전공		190	3,168	3,168	3,168	3,168	3,168	-
		운동건강관리전공		190	3,168	3,168	3,168	3,168	3,168	-
		장애인체육전공		190	3,168	3,168	3,168	3,168	3,168	-
		태권도전공		190	3,168	3,168	3,168	3,168	3,168	-
	스포츠융복합대학원	스포츠AI·빅데이터전공		190	3,168	3,168	3,168	3,168	-	-
		스포츠공학전공		190	3,168	3,168	3,168	3,168	-	-
	교육대학원	학교체육교육		-	-	-	-	-	-	-

6. 입학전형료 현황(대학정보공시 8-가)

가. 입학전형료 수입현황

(단위 : 천원)

연도	수입			지출				
	구분	납부 인원	수입 총액	내역	학부 신입			학부 편입
					수시	정시	공통	
2023	신입-수시	1,704	85,810	출제수당	-	-	-	-
				평가수당	2,260	2,260	-	700
				감독수당	15,710	16,020	-	3,880
	신입-정시	1,232	71,645	준비·진행수당	15,490	15,300	12,303	-
				전형안내 수당	-	-	-	-
				회의 수당	1,620	980	-	-
	소계	2,936	157,455	홍보비	-	-	-	-
				회의비	-	-	225	-
				업무위탁수수료	-	-	14,670	1,048
				인쇄비	-	-	1,550	168
	편입	99	7,480	자료 구입비	-	-	337	136
				소모품비	-	-	21,291	-
				공공요금	13,124	10,747	-	1,122
				식비	-	-	13,492	426
				여비	-	-	-	-
				주차료	-	-	-	-
				시설 사용료	-	-	-	-
				기타	-	-	76	-
	계	3,035	164,935	합 계	48,204	45,307	63,944	7,480

7. 강사 강의료(대학정보공시 14-차)

(단위 : 원, 명, 시간, %)

연도	대학(원)	구분	시간 당 지급기준	지급인원	총 강의시간	지급 인원 비율
2022	대학	주간	96,500	129	6,843	100
	합 계			129	6,843	100
	대학원	주간	96,500	10	423	100
	합 계			10	423	100
	사회체육 대학원	야간	96,500	19	570	100
	합 계			19	570	100
	스포츠 융복합 대학원	야간	96,500	9	270	100
	합 계			9	270	100

8. 학생 1인당 교육비 산정근거(대학정보공시 9-나)

(단위 : 원, 명)

기준 년도	대학회계 (A)	발전기금 회계(B)	산학협력단 회계(C)	도서 구입비(D)	기계기구 매입비(E)	총교육비 (F=A+B+C+D+E)	재학생수 (G)	학생1인당 교육비 (H=F/G)
2021	40,639,087,439	148,509,280	3,496,056,387	285,677,840	336,847,000	44,906,177,946	3,045	14,747,513.3
2022	45,716,775,570	180,199,440	4,055,945,041	25,854,500	525,831,130	50,504,605,681	3,000	16,834,868.6

VII 시 설



1. 총괄
2. 옥외 운동시설
3. 실험·실습실 안전관리 현황
4. 시설 안전관리 현황

VII. 시 설

1. 총괄

(단위 : m²)

번호	건 물 명	층수지상 (지하)	준공 년도	구조	건축 면적	연면적	비 고
1	본관 및 연구실동	5(1)	1985	R.C	2,324.8	9,001.3	행정실, 강의실, 교수연구실
2	메타버스 도서관	8(2)	2023	R.C	1,475	11,437.5	도서관 열람실(메타버스), 총학생회, 방송실, 학생식당, 학과사무실, 인재개발원, 학술정보원(전산사무실)
2-1	(구)학생회관	4(1)	1985	R.C	1,720.0	5,174.5	‘24년 철거 예정
3	창고	1	1985	R.C	82.5	82.5	도시가스정압실
4	BTL기숙사	8(1)	2017	R.C	2,914.3	18,695.8	체육학과 생활관 : 행정실, 사감실, 침실, 식당(480석), 목욕탕 등
5	정문 수위실	1	1986	B.C	41.8	41.8	수위실
6	오류관	3(1)	1987	R.C	1,978.1	4,262.1	복싱, 역도, 씨아클, 특수교육체육장, 핸드볼장, 교수연구실, ‘15년 리모델링
7	승리관	4(1)	1989	R.C	3,052.5	8,429.9	태권도장, 유도장, 레슬링장, 근대5종장, 배드민턴장, 사격장, 체조연습장, 교수연구실 창고, ‘15년 리모델링
8	기사대기실 (업무지원실)	2	2013	R.C	46.8	93.6	기사대기실(업무지원실)
9	실내수영장	3(1)	1993	R.C	2,570.3	4,113.4	수영장, 교수연구실, 교직원 편의실(2실)
10	체육과학관	6(1)	1998	R.C	1,727.7	9,102.2	학생식당, 정보시스템관리실, 강의실, 교수연구실, 무용실, 볼링장, 펜싱장, 실내테니스장
11	실내빙상장 및 양궁장	4(2)	2001	R.C	3,956.8	9,936.3	아이스링크장, 평생교육원, 양궁장, 교수연구실
12	필 승 관	6(2)	2006	R.C	2,290.7	11,212.9	파워플랜트, 동아리방, 웨이트장, 보건진료소, 물리치료실, 다목적실습실, 강의실, 교수연구실, 체육과학연구소, 대강당
13	종합운동장 부속건물	1(1)	2006	R.C	19.4	354.9	육상부실
계		-	-	-	24,200.7	91,938.7	건폐율 21.6% (한도 25%), 용적율 66.2% (한도 82%)

2. 옥외 운동시설

(단위 : m²)

시설명	수량	준공년도	바닥면적	내용
운동장	1개소	1985 (2007, 2016보수)	19,800	400m육상트랙 8레인(우레탄) 잔디구장, 스탠드(5단)
하키장	1면	2006	5,941.4	인조잔디구장
골프장	1개소	1989	1,154.6	12타석, 최대비거리 40m
합계			26,896	

3. 실험·실습실 안전관리 현황(대학정보공시 14-해)

(단위 : 개)

기준연도	예체능 및 기타 분야 실험·실습실 안전관리					
	등급별 실험·실습실 수					
	1등급	2등급	3등급	4등급	5등급	미지정
2022	-	2	-	-	-	-
2023	-	2	-	-	-	-

4. 시설 안전관리 현황(대학정보공시 14-해)

(단위 : 동, 건, 회, 명)

연 도	건물 안전점검과 점검결과 등급 및 위험시설 해소 실적										소방 안전관리			
	시설 안전점검 현황		안전점검 결과 안전등급(100㎡이상 건물)								화재 발생 건수	기숙사 (소방)교육훈련		
												입사 현원	교육 훈련 횟수	1회 당 참여 인원
	건명	점검기간	구 분	A등급 (우수)	B등급 (양호)	C등급 (보통)	D등급 (미흡)	E등급 (불량)	등급 미지정	계				
2 0 2 3	‘22년 여름철	2022. 5. 13. ~ 2022. 7. 1.	40년 이상	-	-	-	-	-	-	-	-	600	1	600
	‘22년 겨울철	2022. 12. 12. ~ 2022. 12. 30												
	‘23년 해방기	2023. 2. 27. ~ 2023. 3. 10.	40년 미만	5	5	1	-	-	-	11				

VIII 경기 실적



1. 국가대표 현황
2. 하계 올림픽 성적
3. 동계 올림픽 성적
4. 하계 아시안게임 성적
5. 동계 아시안게임 성적
6. 올림픽 메달리스트 현황

VIII. 경기실적

1. 국가대표 현황

(단위 : 명)

종 목	1984학년도			1985학년도			1986학년도			1987학년도			1988학년도			1989학년도			1990학년도		
	학생	국가대표	비율(%)	학생	국가대표	비율(%)	학생	국가대표	비율(%)	학생	국가대표	비율(%)	학생	국가대표	비율(%)	학생	국가대표	비율(%)	학생	국가대표	비율(%)
레슬링	60	16	27	49	12	24	51	12	24	52	12	23	50	19	38	54	4	7	54	6	11
배드민턴	16	4	25	15	2	13	13	1	7.7	15	4	27	19	5	26	21	5	24	23	4	17
복싱	55	10	18	47	7	15	38	5	13	33	2	6.1	26	10	38	29	3	10	34	3	9
빙상	14	2	14	16	7	44	15	9	60	16	6	38	16	6	38	17	3	18	16	2	13
사격	33	2	6	31	1	3.2	38	1	2.6	40	1	2.5	37	3	8	37	3	8	34	1	3
사이클	23	8	35	26	8	31	26	3	12	25	3	12	27	12	44	27	4	15	27	1	4
수영	26	14	54	27	14	52	31	15	48	33	14	42	36	16	44	34	9	26	31	6	19
양궁	20	6	30	24	4	17	19	4	21	15	3	20	14	4	29	16	1	6	19	1	5
역도	35	13	37	38	7	18	38	2	5.3	36	8	22	37	3	8	35	4	11	36	6	17
유도	43	2	5	37	-	-	40	2	5	38	5	13	16	6	38	47	4	9	44	4	9
단거리	71	20	28	20	8	40	18	4	22	20	4	20	80	13	16	23	1	7	25	1	4
중장거리				23	2	8.7	22	1	4.5	24	2	8.3				23	1		25	1	
도약				12	2	17	14	2	14	16	4	25				20	2		22	1	
투척				18	6	33	17	2	12	11	1	9.1				15	1		18	1	
체조	22	9	41	28	5	18	28	7	25	23	6	26	26	-	4	25	1	4	26	2	8
태권도	44	7	16	47	6	13	45	8	18	44	2	4.5	48	9	19	47	4	9	41	4	10
펜싱	36	8	22	38	25	66	40	17	43	40	6	15	43	4	9	42	4	10	42	5	12
근대5종	8	1	13	10	3	30	14	4	29	14	3	21	13	2	15	16	2	13	16	5	31
조정	20	5	25	29	9	31	43	15	35	37	14	38	39	14	36	34	7	21	24	1	4
카누	14	-	-	19	10	53	25	11	44	28	11	39	31	10	32	31	8	26	27	5	19
탁구	17	1	6	22	1	4.5	27	1	3.7	26	1	3.8	27	-	-	24	-	-	24	-	-
테니스	6	2	33	14	-	-	19	-	-	20	2	10	19	-	-	16	-	-	16	-	-
필드하키	17	12	71	40	9	23	47	14	30	48	7	15	53	13	25	47	7	15	49	10	20
핸드볼	25	12	48	34	3	8.8	40	8	20	48	8	17	40	2	5	44	6	14	41	3	7
골프	-	-	-	-	-	-	-	-	-	-	-	-	-	-	-	-	-	-	1	-	-
볼링	-	-	-	-	-	-	-	-	-	-	-	-	-	-	-	-	-	-	3	-	-
합계	605	154	25	664	151	23	708	148	21	702	129	18	697	151	22	724	84	12	718	73	10

(단위 : 명)

종 목	1991학년도			1992학년도			1993학년도			1994학년도			1995학년도			1996학년도			1997학년도		
	학생	국가대표	비율(%)	학생	국가대표	비율(%)	학생	국가대표	비율(%)	학생	국가대표	비율(%)	학생	국가대표	비율(%)	학생	국가대표	비율(%)	학생	국가대표	비율(%)
레슬링	55	9	16	51	7	14	48	10	21	50	7	14	54	10	19	49	8	16	47	4	9
배드민턴	22	3	14	24	4	17	24	5	21	22	4	18	19	5	26	19	6	32	23	6	26
복싱	32	3	9	29	5	17	27	2	7	28	2	7	25	6	24	24	4	17	23	7	30
빙상	16	5	31	13	3	23	17	1	6	19	2	11	21	3	14	24	5	21	25	3	12
사격	33	1	3	34	3	9	32	2	6	31	3	10	31	2	6	32	4	13	33	5	15
사이클	27	-	-	32	2	6	32	1	3	31	1	3	31	1	3	27	1	4	27	1	4
수영	31	10	32	27	10	37	30	9	30	32	12	37	33	12	36	33	12	36	29	11	38
양궁	20	2	10	21	2	10	20	2	10	19	2	11	20	4	20	19	1	5	20	2	10
역도	38	9	24	39	6	15	38	5	13	37	2	5	37	3	8	34	2	6	36	6	17
유도	42	2	5	39	2	5	41	5	12	39	4	10	39	3	8	41	2	5	40	3	8
단거리	22	1	7	20	3	15	20	2	10	20	1	5	20	1	5	19	-	-	21	-	-
중장거리	25	2	-	22	2	-	23	-	-	17	-	-	14	-	-	12	-	-	8	1	13
도약	20	3	-	18	2	-	18	1	5	22	3	14	22	3	14	21	2	10	22	3	14
투척	22	-	-	23	-	-	24	1	8	22	3	14	22	2	9	21	2	10	22	3	14
체조	34	5	15	36	3	8	36	5	14	37	3	8	34	3	9	32	1	3	32	3	9
태권도	44	5	11	45	2	5	46	4	9	46	15	33	46	15	33	46	6	13	50	10	20
펜싱	43	5	12	45	1	2	45	8	18	45	4	9	44	1	2	48	3	6	49	7	14
근대5종	18	6	33	16	2	13	16	3	19	15	-	-	17	4	24	18	7	39	20	6	3
조정	22			24	5	21	28	5	18	31	3	10	33	-	-	30	-	-	32	1	3
카누	27	8	30	25	5	20	24	7	29	25	2	8	23	2	9	24	3	13	22	8	36
탁구	24	-	-	23	-	-	24	-	-	25	-	-	27	-	-	26	-	-	27	1	4
테니스	17	-	-	17	-	-	18	-	-	18	-	-	19	-	-	17	-	-	19	-	-
필드하키	47	10	21	50	9	18	43	5	12	45	4	9	47	6	13	43	8	19	41	8	20
핸드볼	36	10	28	39	7	18	39	4	10	43	5	12	39	7	18	40	5	13	37	4	11
골프	4	-	-	7	1	14	11	1	9	11	1	9	14	1	7	14	1	7	12	1	8
볼링	6	-	-	10	1	10	13	1	8	14	1	7	15	1	7	14	1	7	16	3	19
합계	727	99	14	729	87	12	737	89	12	744	84	11	746	95	13	727	84	12	733	107	15

(단위 : 명)

종 목	1998학년도			1999학년도			2000학년도			2001학년도			2002학년도			2003학년도			2004학년도		
	학생	국가대표	비율(%)	학생	국가대표	비율(%)	학생	국가대표	비율(%)	학생	국가대표	비율(%)	학생	국가대표	비율(%)	학생	국가대표	비율(%)	학생	국가대표	비율(%)
레슬링	42	8	19	46	5	11	53	7	13	53	7	13	54	6	11	57	3	5	61	5	8
배드민턴	23	6	26	24	6	25	25	6	24	29	5	17	33	3	9	34	6	18	36	4	11
복싱	26	6	23	27	4	15	28	7	25	29	4	14	35	4	11	33	4	12	32	9	28
빙상	23	10	43	27	6	22	30	5	17	34	5	15	35	4	11	34	2	6	31	9	29
사격	34	3	9	35	3	9	35	2	6	34	2	6	39	2	5	39	2	5	39	1	3
사이클	27	1	4	25	1	4	31	-	-	31	2	6	36	1	3	32	1	3	32	1	3
수영	30	9	3	30	7	23	35	7	20	37	17	46	38	9	24	40	15	38	38	10	26
양궁	22	2	9	23	2	9	25	-	-	24	2	8	23	1	4	21	1	5	20	-	-
역도	34	6	18	39	9	23	39	6	15	41	6	15	43	7	16	43	4	9	43	4	9
유도	40	3	8	43	3	7	50	5	10	54	7	13	58	3	5	57	2	4	52	1	2
단거리	22	-	-	15	-	-	9	-	-	7	-	-	8	-	-	13	-	-	18	2	11
중장거리	11	-	-	17	-	-	19	1	5	20	1	5	23	1	4	22	-	-	23	1	4
도약	21	1	5	22	-	-	22	-	-	25	2	8	26	1	4	25	-	-	27	-	-
투척	23	3	13	26	-	-	28	1	4	30	3	10	34	2	6	33	-	-	29	2	7
체조	32	3	9	35	3	9	41	1	2	44	9	20	45	4	9	47	7	15	46	6	13
태권도	49	5	10	49	6	12	51	7	14	52	5	10	57	3	5	60	3	5	61	3	5
펜싱	48	6	13	47	5	11	47	-	-	48	10	21	56	6	11	55	6	11	54	3	6
근대5종	20	7	35	22	9	41	24	8	33	25	11	44	29	5	17	27	6	22	28	8	29
조정	30	-	-	24	-	-	16	-	-	14	2	14	10	2	20	15	-	-	19	-	-
카누	18	4	22	21	-	-	26	-	-	29	3	10	31	2	6	32	4	13	27	2	8
탁구	28	-	-	30	-	-	33	2	6	31	-	-	30	-	-	30	-	-	27	-	-
테니스	19	-	-	19	-	-	21	-	-	20	-	-	20	-	-	21	-	-	21	-	-
필드하키	39	7	18	45	9	20	45	6	13	53	12	23	57	6	11	60	9	15	64	3	5
핸드볼	34	2	6	35	6	17	40	4	10	46	3	7	50	1	2	46	3	7	47	2	4
골프	13	1	8	8	1	13	5	-	-	4	-	-	1	-	-	9	-	-	11	-	-
볼링	17	2	12	19	-	-	23	1	4	25	1	4	24	1	4	24	-	-	21	-	-
스키	-	-	-	10	5	50	12	8	67	15	6	40	14	5	36	18	5	28	14	4	29
요트	-	-	-	4	-	-	6	-	-	7	2	29	6	2	33	7	-	-	7	-	-
바이아드론	-	-	-	3	1	33	3	1	33	2	-	-	2	-	-	2	-	-	1	-	-
합계	725	95	13	770	91	12	822	85	10	863	127	15	917	81	9	936	83	9	929	80	9

(단위 : 명)

종 목	2005학년도			2006학년도			2007학년도			2008학년도			2009학년도			2010학년도			2011학년도		
	학생	국가대표	비율	학생	국가대표	비율	학생	국가대표	비율	학생	국가대표	비율	학생	국가대표	비율	학생	국가대표	비율	학생	국가대표	비율
레슬링	65	10	15	64	7	11	56	8	14	61	18	30	62	17	27	59	5	8	59	7	12
배드민턴	36	8	22	34	10	29	32	8	25	33	13	40	35	9	26	36	11	31	35	11	31
복싱	34	12	35	33	6	18	34	6	18	33	13	40	34	14	41	38	2	5	37	5	14
빙상	33	10	30	37	10	27	36	5	14	40	11	28	35	12	34	37	18	49	35	13	37
사격	42	1	2	44	2	5	41	3	7	41	22	54	40	14	35	42	12	29	42	9	21
사이클	30	1	3	24	1	4	24	-	-	25	2	8	27	-	-	31	-	-	26	-	-
수영	38	10	26	39	4	10	38	11	29	39	18	46	39	10	26	39	13	33	39	14	36
양궁	23	1	4	22	1	5	25	2	8	25	7	28	23	1	4	24	1	4	24	1	4
역도	46	6	13	49	9	18	47	6	13	45	20	44	42	9	21	41	8	20	43	2	5
유도	56	3	5	61	3	5	61	3	5	66	14	21	62	4	6	59	1	2	66	-	-
단거리	21	2	10	21	1	5	22	3	14	23	7	30	23	5	22	23	10	43	23	2	9
중장거리	23	2	9	23	1	4	25	4	16	25	8	32	24	1	4	25	-	-	26	1	4
도약	27	3	11	31	2	6	27	1	4	27	9	33	25	-	-	28	3	11	27	1	4
투척	34	2	6	32	2	6	33	3	9	30	17	57	28	6	21	27	3	11	24	-	-
체조	49	5	10	45	5	11	37	5	14	38	4	11	37	-	-	38	-	-	41	4	10
태권도	62	11	18	62	11	18	61	6	10	63	6	10	62	-	-	62	-	-	59	2	3
펜싱	58	8	14	57	9	16	56	2	4	60	13	21	57	10	18	52	6	12	55	5	9
근대5종	28	6	21	31	7	23	28	5	18	33	11	33	33	13	39	31	6	19	27	8	30
조정	23	4	17	25	4	16	26	8	31	28	3	11	25	3	12	24	5	21	25	4	16
카누	26	5	19	29	1	3	27	9	33	30	5	17	30	3	10	29	-	-	26	-	-
탁구	28	-	-	18	-	-	12	-	-	6	-	-	-	-	-	-	-	-	-	-	-
테니스	23	-	-	23	-	-	23	-	-	22	-	-	22	-	-	22	-	-	22	-	-
필드하키	61	7	11	58	8	14	55	6	11	56	23	41	61	4	7	61	10	16	57	5	9
핸드볼	48	4	8	50	5	10	51	5	10	53	8	15	51	5	10	54	4	7	53	1	2
골프	7	-	-	10	1	10	13	2	15	14	1	7	16	-	-	18	1	5	19	-	-
볼링	21	-	-	23	1	4	22	1	5	23	3	13	23	4	17	24	3	13	24	2	8
스키	7	5	71	9	4	44	12	3	25	13	8	62	13	8	62	13	10	77	14	6	43
합계	949	126	13	954	115	12	924	115	12	952	264	28	929	152	16	937	132	14	928	103	11

(단위 : 명)

종 목	2012학년도			2013학년도			2014학년도			2015학년도			2016학년도			2017학년도			2018학년도		
	학생	국가대표	비율	학생	국가대표	비율	학생	국가대표	비율	학생	국가대표	비율	학생	국가대표	비율	학생	국가대표	비율	학생	국가대표	비율
레슬링	56	17	30	56	14	25	55	17	31	55	11	20	50	11	22	50	9	18	53	9	16
배드민턴	35	13	37	35	8	23	34	9	26	35	4	11	36	6	17	36	6	17	37	1	2
복싱	35	15	43	36	16	44	38	14	37	37	8	22	39	8	21	38	13	34	39	18	46
빙상	37	14	38	38	23	61	40	19	48	38	20	53	40	18	45	41	9	22	41	15	36
사격	38	11	29	37	8	22	37	13	35	42	13	31	42	2	5	41	3	7	42	1	2
사이클	25	-	-	26	2	8	22	2	9	24	2	8	25	-	-	25	1	4	24	2	8
수영	40	19	48	42	9	21	38	11	29	41	13	32	36	6	17	37	15	41	40	7	17
양궁	23	1	4	23	-	-	21	-	-	23	-	-	23	1	4	22	1	5	24	-	-
역도	42	4	10	41	5	12	43	6	14	45	3	7	42	6	14	44	11	25	46	6	13
유도	60	2	3	60	7	12	61	12	20	58	6	10	60	6	10	57	4	7	59	3	5
단거리	23	5	22	22	1	5	24	2	8	22	2	9	23	1	4	23	2	9	23	-	-
중장거리	24	1	4	25	6	24	23	1	4	21	-	-	22	1	5	23	1	4	24	3	12
도약	27	4	15	27	3	11	28	4	14	28	2	7	27	2	7	26	4	15	24	3	12
투척	23	3	13	23	3	13	24	2	8	24	3	13	24	-	-	24	1	4	24	-	-
체조	43	4	9	40	8	20	47	8	17	42	5	12	39	8	21	40	14	35	36	7	19
태권도	58	3	5	59	13	22	58	14	24	56	10	18	55	3	5	55	8	15	55	7	12
펜싱	57	21	37	60	9	15	58	10	17	58	19	33	56	8	14	52	7	13	55	12	21
근대5종	26	9	35	24	6	25	24	10	42	29	12	41	26	10	38	31	13	42	31	10	32
조정	27	8	30	28	13	46	28	8	29	26	5	19	25	5	20	25	6	24	26	6	23
카누	27	4	15	26	12	46	27	2	7	29	5	17	29	2	7	31	1	3	28	1	3
테니스	22	-	-	21	-	-	21	-	-	19	1	5	19	1	5	20	1	5	20	-	-
필드하키	58	9	16	59	21	36	54	19	35	51	17	33	50	12	24	49	13	27	50	14	28
핸드볼	49	8	16	56	3	5	56	7	13	55	8	15	58	3	5	51	4	8	54	5	9
골프	22	4	18	24	6	25	26	3	12	26	3	12	31	2	6	33	8	24	31	4	12
볼링	25	13	52	25	2	8	26	1	4	24	2	8	24	-	-	25			26	1	3
썰매	7	4	57	6	2	33	8	5	63	10	7	70	11	4	36	10	5	50	11	6	54
스키	17	10	59	18	12	67	22	8	36	23	9	39	24	14	58	23	12	52	25	9	36
합계	926	206	22	937	212	23	943	207	22	941	190	20	936	140	15	932	172	18	948	150	15

2. 하계 올림픽 성적

(단위 : 개)

구분		금	은	동	비고
1984년 제23회 미국 LA	한국메달 수	6	6	7	
	우리대학	-	2	2	
	비율(%)	-	33	29	
1988년 제24회 대한민국 서울	한국메달 수	12	10	11	
	우리대학	7	4	6	시범종목포함
	비율(%)	58	40	55	
1992년 제25회 스페인 바르셀로나	한국메달 수	12	5	12	
	우리대학	9	1	2	시범종목포함
	비율(%)	75	20	17	
1996년 제26회 미국 아틀란타	한국메달 수	7	15	5	
	우리대학	3	7	-	
	비율(%)	43	47	-	
2000년 제27회 오스트 레일리아 시드니	한국메달 수	8	10	10	
	우리대학	3	4	3	
	비율(%)	38	40	30	
2004년 제28회 그리스 아테네	한국메달 수	9	12	9	
	우리대학	2	4	2	
	비율(%)	22	33	22	
2008년 제29회 중국 베이징	한국메달 수	13	11	8	
	우리대학	4	3	3	
	비율(%)	31	27	38	
2012년 제30회 영국 런던	한국메달 수	13	9	8	
	우리대학	3	1	3	
	비율(%)	23	11	38	

구분		금	은	동	비고
2016년 제31회 브라질 리우	한국메달 수	9	3	9	
	우리대학	3	-	3	
	비율(%)	33	-	33	
2021년 제32회 일본 도쿄	한국메달 수	6	4	10	
	우리대학	2	1	5	
	비율	33	25	50	
합 계	한국메달 수	95	85	89	
	우리대학	36	27	29	
	비율(%)	38	32	33	

3. 동계 올림픽 성적

(단위 : 개)

구 분		금	은	동	비 고
1990년 제16회 프랑스 알베르빌	한국메달 수	2	1	1	
	우리대학	-	-	-	
	비 율(%)	-	-	-	
1994년 제17회 노르웨이 릴레함메르	한국메달 수	4	1	1	
	우리대학	-	-	-	
	비 율(%)	-	-	-	
1998년 제18회 일본 나가노	한국메달 수	3	1	2	
	우리대학	-	1	-	
	비 율(%)	-	100	-	
2002년 제19회 미국 솔트레이크	한국메달 수	2	2	-	
	우리대학	-	-	-	
	비 율(%)	-	-	-	
2006년 제20회 이탈리아 토리노	한국메달 수	6	3	2	
	우리대학	4	1	2	
	비 율(%)	67	33	100	
2010년 제21회 캐나다 밴쿠버	한국메달 수	6	6	2	
	우리대학	3	2	-	
	비 율(%)	50	33	-	
2014년 제22회 러시아 소치	한국메달 수	3	3	2	
	우리대학	2	1	-	
	비 율(%)	67	33	-	

구 분		금	은	동	비 고
2018년 제23회 대한민국 평창	한국메달 수	5	8	4	
	우리대학	4	6	3	
	비 율(%)	80	75	75	
2022년 제24회 중국 베이징	한국메달 수	2	5	2	
	우리대학	1	3	1	
	비 율(%)	50	60	56	
합 계	한국메달 수	33	30	16	
	우리대학	14	14	6	
	비 율(%)	42	47	38	

4. 하계 아시안게임 성적

(단위 : 개)

구 분		금	은	동	비 고
1978년 제8회 태국 방콕	한국메달 수	18	20	31	
	우리대학	3	-	-	
	비율	17	-	-	
1982년 제9회 인도 뉴델리	한국메달 수	28	28	37	
	우리대학	6	4	3	
	비율(%)	21	14	8	
1986년 제10회 대한민국 서울	한국메달 수	93	55	76	
	우리대학	30	22	23	
	비율(%)	32	40	30	
1990년 제11회 중국 북경	한국메달 수	54	54	73	
	우리대학	20	14	13	
	비율(%)	37	26	18	
1994년 제12회 일본 히로시마	한국메달 수	63	56	64	
	우리대학	21	11	17	
	비율(%)	33	20	27	
1998년 제13회 태국 방콕	한국메달 수	65	46	53	
	우리대학	20	9	9	
	비율(%)	31	20	17	
2002년 제14회 대한민국 부산	한국메달 수	96	80	84	
	우리대학	31	24	16	
	비율(%)	32	30	19	
2006년 제15회 카타르 도하	한국메달 수	58	53	82	
	우리대학	16	15	19	
	비율(%)	28	28	23	

구 분		금	은	동	비 고
2010년 제16회 중국 광저우	한국메달 수	76	65	91	
	우리대학	24	18	22	
	비 율(%)	32	28	24	
2014년 제17회 대한민국 인천	한국메달 수	79	70	79	
	우리대학	21	25	19	
	비 율(%)	27	36	24	
2019년 제18회 자카르타- 팔렘방	한국메달 수	49	58	70	
	우리대학	13	14	21	
	비 율(%)	27	21	30	
합 계	한국메달 수	679	585	740	
	우리대학	205	156	162	
	비 율(%)	30.2	26.7	21.9	

5. 동계 아시안게임 성적

(단위 : 개)

구 분		금	은	동	비 고
1986년 제1회 일본 삿포로	한국메달 수	1	5	12	
	우리대학	-	-	1	
	비율(%)	-	-	8	
1999년 제4회 대한민국 강원도	한국메달 수	11	10	14	
	우리대학	1	1	2	
	비율(%)	9	10	14	
2003년 제5회 일본 아오모리	한국메달 수	10	8	10	
	우리대학	4	3	3	
	비율(%)	40	38	30	
2007년 제6회 중국 장춘	한국메달 수	9	13	11	
	우리대학	3	7	3	
	비율(%)	33	54	27	
2011년 제7회 카자흐스탄 아스타나	한국메달 수	13	12	13	
	우리대학	7	8	5	
	비율(%)	54	67	38	
2017년 제8회 일본 삿포로	한국메달 수	16	18	16	
	우리대학	11	8	7	
	비율(%)	69	44	44	
합 계	한국메달 수	60	66	76	
	우리대학	26	27	21	
	비율(%)	43	41	28	

6. 올림픽 메달리스트 현황

대 회 명	종 목	성 적	성 명	비 고
1984년 제23회 미국 LA	양 궁	동	김 진 호	4회(1984년 졸업)
	레 슬 링	동	이 정 근	3회(1983년 졸업)
	복 싱	은	안 영 수	7회(1987년 졸업)
	핸드볼(여)	은	정 희 순	7회(1987년 졸업)
			이 순 이	
			강 숙	
			성 경 화	8회(1988년 졸업)
			윤 수 경	
1988년 제24회 대한민국 서울	레 슬 링	은	박 장 순	11회(1991년 졸업)
		동	안 대 현	5회(1985년 졸업)
		동	김 상 규	3회(1983년 졸업)
	복 싱	동	이 재 혁	11회(1991년 졸업)
	양 궁	금	전 인 수	8회(1988년 졸업)
	역 도	동	이 형 근	8회(1988년 졸업)
	체 조	동	박 종 훈	8회(1988년 졸업)
	하 키(여)	은	김 순 덕	9회(1989년 졸업)
			황 금 숙	7회(1987년 졸업)
			박 순 자	8회(1988년 졸업)
			서 효 선	8회(1988년 졸업)
	핸드볼(여)	금	박 현 순	12회(1992년 졸업)
			성 경 화	8회(1988년 졸업)
	핸드볼(남)	은	최 석 재	10회(1990년 졸업)
			김 재 환	8회(1988년 졸업)
	시 범 종 목	금	하 태 경	12회(1992년 졸업)
			박 봉 권	10회(1990년 졸업)
			정 국 현	4회(1984년 졸업)
		금	황 혜 영	11회(1991년 졸업)
		은	이 상 복	10회(1990년 졸업)

대 회 명	종 목		성 적	성 명	비 고
1988년 제24회 대한민국 서울	시 범 종 목	배드민턴 혼합단식	금	박 주 봉	7회(1987년 졸업)
		배드민턴 단식(남)	동	박 성 배	11회(1991년 졸업)
1992년 제25회 스페인 바르셀로나	양 구		금(2관왕)	조 윤 정	12회(1992년 졸업)
	레 슬 링		금	안 한 봉	11회(1991년 졸업)
			금	박 장 순	11회(1991년 졸업)
			동	민 경 갑	12회(1992년 졸업)
	배드민턴		은	방 수 현	15회(1995년 졸업)
			금	박 주 봉	7회(1987년 졸업)
			금	황 혜 영	11회(1991년 졸업)
	핸드볼(여)		금	오 성 옥	15회(1995년 졸업)
				임 오 경	14회(1994년 졸업)
				황 선 희	14회(1994년 졸업)
				민 혜 숙	13회(1993년 졸업)
				장 리 라	12회(1992년 졸업)
	시 범 종 목	태 권 도	동	서 성 교	13회(1991년 졸업)
			금	김 병 철	11회(1991년 졸업)
			금	하 태 경	12회(1992년 졸업)
1996년 제26회 미국 아틀란타	레 슬 링		금	심 권 호	15회(1995년 졸업)
			은	장 재 성	16회(1996년 졸업)
			은	박 장 순	11회(1991년 졸업)
	배드민턴		금	방 수 현	15회(1995년 졸업)
			은	박 주 봉	7회(1987년 졸업)
				라 경 민	19회(1999년 졸업)
	유 도		금	조 민 선	15회(1995년 졸업)
	양 구		은	김 보 람	16회(1996년 졸업)
	핸드볼(여)		은	김 은 미	18회(1998년 졸업)
				김 랑	17회(1997년 졸업)
				홍 정 호	17회(1997년 졸업)
				임 오 경	14회(1994년 졸업)
				오 성 옥	15회(1995년 졸업)
				조 은 희	15회(1995년 졸업)

대 회 명	종 목	성 적	성 명	비 고
1996년 제26회 미국 아틀란타	하 키(여)	은	이 은 영	17회(1997년 졸업)
			오 승 신	15회(1995년 졸업)
			우 현 정	11회(1991년 졸업)
	탁 구	동	박 해 정	18회(1998년 졸업)
1998년 제18회 일본 나가노(동계)	빙 상	은	이 준 환	20회(2000년 졸업)
2000년 제27회 오스트레일리아 시드니	태 권 도	금	정 재 은	22회(2002년 졸업)
		금	김 경 훈	18회(1998년 졸업)
	레 슬 링	금	심 권 호	15회(1995년 졸업)
		은	문 의 제	17회(1997년 졸업)
		동	장 재 성	16회(1996년 졸업)
	유 도	은	정 부 경	21회(2001년 졸업)
		동	조 민 선	15회(1995년 졸업)
	배드민턴	은	이 동 수	17회(1997년 졸업)
	체 조	은1, 동1	이 주 형	대 학 원
	펜 싱	동	이 상 기	8회(1988년 졸업)
	하 키(남)	은	전 홍 권	22회(2002년 졸업)
			강 건 옥	13회(1993년 졸업)
			김 윤	17회(1997년 졸업)
			지 성 환	17회(1997년 졸업)
			여 운 곤	17회(1997년 졸업)
			황 종 현	18회(1998년 졸업)
			한 형 배	19회(1999년 졸업)
			김 정 철	19회(1999년 졸업)
			임 정 우	20회(2000년 졸업)
2004년 제28회 그리스 아테네	레 슬 링	금	정 지 현	26회(2006년 졸업)
	태 권 도	금	장 지 원	22회(2002년 졸업)
	레 슬 링	은	문 의 제	17회(1997년 졸업)
	배드민턴	은	이 동 수	17회(1997년 졸업)
	체 조	은	김 대 은	27회(2007년 졸업)

대 회 명	종 목	성 적	성 명	비 고
2004년 제28회 그리스 아테네	핸드볼(여)	은	허 영 숙	26회(2006년 졸업)
			문 필 희	25회(2005년 졸업)
			임 오 경	14회(1994년 졸업)
			오 성 옥	15회(1995년 졸업)
			우 선 희	21회(2001년 졸업)
			문 경 하	23회(2003년 졸업)
	배드민턴	동	라 경 민	19회(1999년 졸업)
체 조	동	양 태 영	23회(2003년 졸업)	
2006년 제20회 이탈리아 토리노 (동계)	빙 상	금3, 동1	안 현 수	28회(2008년 졸업)
		금	최 은 경	27회(2007년 졸업)
			전 다 혜	26회(2006년 졸업)
			변 천 사	30회(2010년 졸업)
			강 윤 미	30회(2010년 졸업)
		은	최 은 경	27회(2007년 졸업)
		동	이 강 석	27회(2007년 졸업)
2008년 제29회 중국 베이징	양 궁	금	임 동 현	29회(2009년 졸업)
			이 창 환	25회(2005년 졸업)
	역 도	금	사 재 혁	27회(2007년 졸업)
		은	윤 진 희	29회(2009년 졸업)
	태 권 도	금	황 경 선	29회(2009년 졸업)
		금	차 동 민	29회(2009년 졸업)
	체 조	은	유 원 철	27회(2007년 졸업)
	펜 싱	은	남 현 희	24회(2004년 졸업)
	레 슬 링	동	박 은 철	23회(2003년 졸업)
	배드민턴	동	황 지 만	27회(2007년 졸업)
	핸드볼(여)	동	배 민 희	31회(2011년 졸업)
오 성 옥			15회(1995년 졸업)	
홍 정 호			17회(1997년 졸업)	
문 필 희			25회(2005년 졸업)	
2010년 제21회 캐나다 밴쿠버 (동계)	빙 상	금	모 태 범	31회(2011년 졸업)
			이 상 화	31회(2011년 졸업)
			이 승 훈	31회(2011년 졸업)
		은	모 태 범	31회(2011년 졸업)
			이 승 훈	31회(2011년 졸업)

대 회 명	종 목	성 적	성 명	비 고
2012년 제30회 영국 런던	체 조	금	양 학 선	35회(2015년 졸업)
	태 권 도	금	황 경 선	29회(2009년 졸업)
	양 궁	동	임 동 현	29회(2009년 졸업)
	펜 싱	금	원 우 영	24회(2004년 졸업)
			김 정 환	26회(2006년 졸업)
		은	신 아 랍	29회(2009년 졸업)
		동	최 병 철	24회(2004년 졸업)
			정 길 옥	23회(2003년 졸업)
			남 현 희	24회(2004년 졸업)
			전 희 숙	27회(2007년 졸업)
2014년 제22회 러시아 소치 (동계)	빙 상	금	김 아 랑	36회(2018년 졸업)
		금	이 상 화	31회(2011년 졸업)
		은	김 철 민	35회(2015년 졸업)
			주 형 준	35회(2015년 졸업)
			이 승 훈	31회(2011년 졸업)
2016년 제31회 브라질 리우	역 도	동	윤 진 희	29회(2009년 졸업)
	펜 싱	금	박 상 영	38회(2018년 졸업)
		동	김 정 환	26회(2006년 졸업)
	태 권 도	금	김 소 희	36회(2016년 졸업)
		금	오 혜 리	31회(2011년 졸업)
		동	차 동 민	29회(2009년 졸업)
2018년 제23회 대한민국 평창 (동계)	빙상	금	임 효 준	39회(2021년 졸업)
		금	심 석 희	40회(2022년 졸업)
			김 아 랑	38회(2020년 졸업)
			김 예 진	42회(2022년 졸업)
		금	이 승 훈	31회(2011년 졸업)
		은	황 대 현	42회(2022년 졸업)
			이 상 화	31회(2011년 졸업)
			차 민 규	36회(2016년 졸업)
			이 승 훈	31회(2011년 졸업)
			김 보 림	35회(2015년 졸업)
		은	임 효 준	39회(2021년 졸업)
		동	서 이 라	35회(2015년 졸업)
		은	김 태 윤	37회(2017년 졸업)
	썰매	금	윤 성 빈	37회(2017년 졸업)
	스키	은	이 상 호	38회(2020년 졸업)

대 회 명	종 목	성 적	성 명	비 고
2021년 제32회 일본 도쿄	펜 싱	동	김 정 환	26회(2006년 졸업)
	태권도	동	장 준	4학년
	태권도	은	이 다 빈	39회(2019년 졸업)
	펜 싱	금	김 정 환	26회(2006년 졸업)
	펜 싱	동	권 영 준	30회(2010년 졸업)
			박 상 영	38회(2018년 졸업)
	펜 싱	동	서 지 연	36회(2016년 졸업)
	체 조	금	신 재 환	41회(2021년 졸업)
2022년 제24회 중국 베이징 (동계)	근대5종	동	전 응 태	38회(2018년 졸업)
	빙 상	금	황 대 헌	42회(2022년 졸업)
	빙 상	은	차 민 규	36회(2016년 졸업)
	빙 상	은	김 아 랑	36회(2018년 졸업)
	빙 상	은	박 장 혁	41회(2021년 졸업)
			황 대 헌	42회(2022년 졸업)
			이 준 서	4학년
	빙 상	동	이 승 훈	31회(2011년 졸업)

IX 기 타

- 1. 학술정보원 현황
- 2. 평생교육원 현황
- 3. 생활관 현황
- 4. 인재개발원
- 5. 교수학습지원센터
- 6. 교양교직과정부
- 7. 보건진료소 이용현황
- 8. 학보사
- 9. 예비군대대
- 10. 기록관

IX. 기 타

1. 학술정보원 현황

※ 자료기준일 : 기준연도 3. 1.자(대학도서관 통계조사 기준일)

가. 도서관 시설 보유 현황

(단위 : m², 석, 권, %)

구분	건물면적			열람좌석 수	장서 수		
	기준	보유	보유율	보유	기준	보유	보유율
2022	3,589	2,192	61	314	209,370	167,449	79.9
2023	3,600	4,013	111	156	210,000	165,072	78.6

※ 건물면적, 장서 수 적용 근거 : 대학도서관진흥법 시행령(2022. 3. 8. 시행)

나. 장서 보유 현황(대학정보공시 13-가)

(단위 : 명, 권, 종, 패키지)

연도	재학생수 (A)	도서자료			연간 장서 증가 책수(책)		비도서 자료 (종)	전자자료			인쇄형 연속간행물		
		계 (B)	국내서 (책)	국외서 (책)	증가 (책)	폐기 (책)		계	국내 (패키지)	국외 (패키지)	계	국내 (종)	국외 (종)
2022	2,991	167,449	151,439	16,010	4,751	-	305	36	9	27	107	100	7
2023	3,000	165,072	149,126	15,946	1,126	-	305	37	9	28	101	95	6

※ 자료기준일 : 기준연도 3. 1.자(재학생수: 전년도 4. 1.자)

* 도서자료 전자책 : 영구소장이면서도 Open Access제 외

다. 자료구입비 변동추이

(단위 : 천원)

구분	대학회계					발전기금회계					합 계
	도서 자료	비도서 자료	인쇄형 연속간행물	전자 자료	계	도서 자료	비도서 자료	인쇄형 연속간행물	전자 자료	계	
2022	25,854	-	22,481	185,998	234,333	-	-	-	-	-	234,333
2023	150,000	-	32,920	205,500	388,420	-	-	-	-	-	388,420

※ 2022년도는 결산액 기준, 2023년도는 예산액

라. 도서관 예산 현황(대학정보공시 13-가)

(단위 : 명, 권, 원, %)

구분	재학생 수 (A)	도서자료			자료 구입비 (C)	학생 1인당 장서 수 (B/A)	학생 1인당 자료구입비 (C/A)
		계 (B)	국내서 (책)	국외서 (책)			
2022	2,991	167,449	151,439	16,010	289,623,840	55	95,114.6
2023	3,000	165,072	149,126	15,946	388,420,000	55	129,473.3

마. 장서 구성

(단위 : 권)

종류	철학	종교	사회 과학	순수 과학	기술 과학	예술	언어	문학	역사	기타	학위 논문	전자책 (e-Book)	합계
6,010	9,048	2,354	31,751	4,817	11,848	36,233	9,433	26,008	9,882	2	9,868	7,818	165,072

바. 도서관시설 및 이용 현황

(단위 : 석, 권, 일, 책, 명)

구분	열람석수	개가자료		개관일수	관외대출 책 수	입관자 수
		책 수	개가율 (%)			
2022	314	167,449	100	251	4,856	1,182
2023	156	12,089	7.3	232	4,920	5,756

※ 기준일자 : 해당연도 3. 1.일자

사. 정보 기자재 보유 현황(PC 서버급 이상만 기재)

구분	운영업무	모델명	CPU(수량)	Memory	Disk
전산소	통합정보, DB(Oracle) 서버	ODA X7-2-HA*2	2.3Ghz(2)	384*2GB	3.2TB*5
	가상화 서버 (홈페이지, 웹메일, 수강신청, 블로그, 증명발급, 메시징 등)	NX-1365-G7	2.1Ghz(16*3)	256*3GB	(1.92TB SSD+8TB HDD)*3
	그룹웨어 서버	IBM P720 Express	3.0Ghz	16GB	600GB
	LMS 서버	Lenovo System X3650 M5	2.2Ghz(10*2)	32GB	30TB
	CMS 서버	DELL PowerEdge R740	3.3Ghz(12*2)	128GB	960GB*4
	백업서버(주)	NetBackup Appliance 5240	2.4Ghz(2)	64GB	14TB
	백업서버(원격지)	NetBackup Appliance 5240	2.4Ghz(2)	64GB	4TB
	NAS 스토리지	HS-N2080S	3.1Ghz(4*4)	16GB	32TB

아. 컴퓨터실습실 운영현황

(단위 : 대)

구 분	위 치	용 도	수 량	
			컴퓨터	프린터
컴퓨터 실습실	체육과학관 1층	자율이용	51	2

2. 평생교육원 현황

가. 과정별 교육 실적

(단위 : 명)

구분	평생교육부	국가위탁사업부 (전문스포츠지도자 연수 등)	위탁교육
2021	3,824	1,212	278
2022	6,766	388	404

※ 당해 연도말 기준

나. 운영부별 프로그램 운영 실적

구분	평생교육부	국가위탁사업부 (전문스포츠지도자 연수 등)	위탁교육
2021	15개 과정	47개 종목	1개 과정
2022	18개 과정	1개 과정	1개 과정

※ 자료기준일: 2022. 12. 31.

3. 생활관 현황

가. 시설보유 현황

(단위 : m²)

구분	시설면적	건물별 현황	
		남자 기숙사	여자 기숙사
2022	18,696	12,293	6,403
2023	18,696	12,293	6,403

나. 기숙사 수용 현황(대학정보공시 14-마-1)

(단위 : 명, %)

기준년도	재학생수(A)	실수	수용가능인원(B)	기숙사수용률 (C=B/Ax100)	기숙사 지원자 수(D)	입사경쟁률 (E=D/B)
2022	2,598	490	960	37	820	0.9
2023	2,598	490	960	37	814	0.8

4. 인재개발원

가. 인재개발센터 및 심리/인권지원센터 프로그램 운영현황

센터 별	분야 별	프로그램명	2021		2022	
			건수/횟수	참여인원(명)	건수/횟수	참여인원(명)
인재 개발 센터	취업	취업상담	48	22	27	19
		취업특강	4	207	4	707
		취업캠프	2	28	2	31
		학내 모의토익	2	23	2	38
		인턴십 프로그램	1	4	1	8
		사회진출대비 프로그램	3	207	5	756
		취업스터디 및 동아리 지원	5	44	6	40
	창업	창업상담	21	21	16	16
		창업특강	5	269	2	787
		창업캠프	2	57	2	34
		창업경진대회	2	29	2	34
		창업 멘토링 지원	1	3	2	6
		창업 아이템 사업화 지원	3	7	2	4
		창업 스터디 및 동아리지원	3	22	3	17
심리 / 인권 지원 센터	심리	개인상담 (심리 및 진로상담)	215	61	255	44
		심리검사 및 해석 (재학생 단체 및 개인 검사)	479	403	269	204
		집단프로그램 (집단상담, 정신건강특강 등)	9/17	498	8/25	1,279
	학생 운동선수 역량강화	개인상담 및 검사·해석	10	5	263	78
		집단상담	2/10	23	2/8	12
		심리특강	2	90	3	88
		인권특강	1	50	2	127
		역량강화 프로그램	4/40	88	5/64	94
		폭력예방	5	1,232	6	1,485
	폭력예방	폭력예방교육	5	1,232	6	1,485

※ 자료기준일 : 2022. 3. 1. ~ 2023. 2. 28.

5. 교수학습개발센터

가. 교수-학습 능력향상 프로그램 운영 현황

프로그램명		학년도	2021		2022	
			횟수	참여인원(명)	횟수	참여인원(명)
학습 지원	RWS 능력함양사업	9	86	9	70	
	학습법 특강 및 워크숍	6	200	6	223	
	사제연계 Vision Up 프로그램	-	-	1	21 (3팀)	
	학습도우미 프로그램	1	76 (36팀)	2	98 (52팀)	
	학습코칭 프로그램	1	7	1	1	
	창의 프로젝트 공모전 (前 창의 프로젝트)	1	9 (3팀)	1	6 (2팀)	
	같이×가치 프로그램	1	17 (4팀)	1	12 (3팀)	
	기초학습+전공기초 UP 프로그램	1	13	1	6	
	학습 노하우 공모전 (前 학생 포트폴리오 공모전)	1	21	1	16	
	나비효과 프로그램	1	193	1	43	
	신입생 동기유발 특강	1	8	1	11	
	학생지원 요구조사	1	209	1	205	
	3D 프린팅 교육 프로그램	5	28	4	36	
교수 지원	교수법 특강 및 워크숍	8	178	8	133	
	교수설계 커뮤니티	1	7 (2팀)	1	9 (2팀)	
	신임교원 역량강화 프로그램	-	-	2	11	
	한국대학교육협의회 교수법 연수 지원	12	13	10	12	
	교수지원 요구조사	1	37	1	44	
연구 지원	CTL 프로그램 결과보고서	15(부)	3	17(부)	3	
매체 지원	e-class system 운영	1,129 (개설 수)	2,227,882 (접속자 수)	1,155 (개설 수)	2,216,032 (접속자 수)	

※ 자료기준일 : 2022. 3. 1. ~ 2023. 2. 28.

6. 교양교직과정부

가. 교양교육향상 프로그램 운영 현황

프로그램명	학년도	2022	
		횟수	참여인원
제7회 1인 미디어 기획 공모전		1	21
제3회 총장배 수업실연 경진대회		1	11
제16회 시사교양 논술대회		1	12
제7회 동영상 프로젝트 공모전		1	21
제1회 교양 있는 여행 수기 공모전		1	12
제3회 교양교직과정부 교강사 워크숍		5	30
대학혁신지원사업 태도·인성 비교과과정 프로그램		1	19
2022년도 교양교육 만족도 조사 실시		1	129

※ 자료기준일 : 2022. 3. 1. ~ 2023. 2. 28.

7. 보건진료소 이용현황

(단위 : 명)

연도	보건소	물리치료실	합계	물리치료 인원			
				학생	교직원	기타	합계
2021	4,977	17,462	22,439	16,935	468	59	17,462
2022	3,341	16,196	19,537	15,782	394	20	16,196

※ 자료기준일 : 2022. 1. 1. ~ 2022. 12. 31.

8. 장애학생지원체계 구축 및 운영 현황(정보공시 14-카)

(단위 : 명)

기준 연도	구분	전체 재학 생수	장애재학생 수					장애인 특별 전형 유무 (O,X)	장애인 특별 전형 인원 수	특별 지원 위원회 유무 (O,X)	장애 학생 지원 센터 유무 (O,X)	장애학생 지원센터 인력		
			장애의 정도가 심한 장애학생		장애의 정도가 심하지 않은 장애학생		계					센 터 장	전 담	겸 직
			남	여	남	여								
2023	대학	-	11	9	5	-	25	O	24	O	O	1	1	-
	대학원	-	7	1	-	-	8							
합계		3000	18	10	5	-	33		24					

9. 학보사

(단위 : 회, 부)

연도	연간 발행 횟수	연간 발행 부수	1회당 발행부수
2021	8회	48,000부	6,000부
2022	8회	48,000부	6,000부

※ 자료기준일 : 2022. 1. 1. ~ 2023. 12. 31.

10. 예비군대대

가. 자원현황

(단위 : 명)

연도	구분	예비군				민방위대원	
		교직원		학생			계
		동원지정	동원미지정	손실보충	동원미지정		
2022		2	12	425	163	602	10
2023		2	16	385	234	637	8

11. 기록관

가. 문서 보유 현황

(단위 : 권)

연도	1년	3년	5년	10년	30년	준영구	영구	기타 (사창각등)	계
2021	-	41,052	21,126	12,452	4,533	1,974	5,768	-	86,905
2022	-	41,315	23,170	14,258	3,803	2,858	9,035	-	94,439

※ 전자문서 기준

※ 자료기준일 : 2022. 12. 31.

한국체육대학교

2023 통계연보

발행처 : 한국체육대학교

편집 : 한국체육대학교 기획처

주소 : 05541 서울특별시 송파구 양재대로 1239(방이동)

전화 : 02)410-6700/6701

홈페이지 : www.knsu.ac.kr